PROJETO DE LEI Nº 1023 DE 29 DE SETEMBRO DE 2021.

LIDO EM 04/10/2021 PRESIDENTE

ESTIMA A RECEITA E FIXA A DESPESA DO MUNICÍPIO DE "NATIVIDADE DA SERRA" PARA O EXERCÍCIO FINANCEIRO DE 2022.

EVAIL AUGUSTO DOS SANTOS, Prefeito Municipal de **NATIVIDADE DA SERRA**, Estado de São Paulo, usando de suas atribuições legais, FAZ SABER que a Câmara Municipal aprovou e ela sanciona e promulga a seguinte lei:

Art. 1° - Fica aprovado o **ORÇAMENTO GERAL** para o exercício financeiro de 2022 do Município de Natividade da Serra - Estado de São Paulo, discriminado pelos anexos integrantes desta Lei, que estima a Receita e fixa a Despesa em **R$ 31.911.450,00 (Trinta e Um Milhões Novecentos e Onze Mil e Quatrocentos e Cinquenta Reais).**

Art. 2° - O Orçamento do Município de Natividade da Serra para exercício financeiro de 2022 fixa a Despesa da seguinte forma:

I- Prefeitura Municipal de Natividade da Serra em R$ 30.886.350,00 (Trinta Milhões Oitocentos e Oitenta e Seis Mil e Trezentos e Cinquenta Reais), e

II- Câmara Municipal de Natividade da Serra em R$ 1.025.100,00 (Hum Milhão e Vinte e Cinco Mil e Cem Reais).

Art. 3° - A Receita será realizada mediante a arrecadação dos Tributos, Rendas, Suprimentos e Outras Receitas Correntes e de Capital, na forma da Legislação em vigor e das especificações constantes dos anexos da Receita, conforme Lei 4.320/64 e Portarias atualizadoras e modificativas, de acordo com o seguinte desdobramento:

TOTAL DA RECEITA ESTIMADA	**31.911.450,00**
RECEITAS CORRENTES	**31.892.450,00**
Receita Tributária	2.060.500,00
Receita de Contribuições	140.000,00
Receita Patrimonial	210.800,00
Transferências Correntes	29.425.150,00
Outras Receitas Correntes	56.000,00
RECEITAS DE CAPITAL	**19.000,00**
Alienação de Bens	10.000,00
Transferências de Capital	50.000,00

RG

Art. 4° - A Despesa dos Poderes Executivo e Legislativo será realizada na forma dos quadros analíticos constantes dos anexos de Despesa integrantes da presente Lei, conforme o que dispõe a Lei 4.320/64 e Portarias atualizadoras e modificativas – SOF, STN - sob os seguintes desdobramentos:

1) **POR ÓRGÃO DE GOVERNO**

DESPESA FIXADA	31.911.450,00
Gabinete do Prefeito e Dependências	579.400,00
Serviços de Administração	4.953.600,00
Serviços de Finanças	1.068.500,00
Serviços de Educação	9.593.250,00
Serviços de Saúde e Saneamento	6.975.400,00
Serviços de Promoção Social	614.900,00
Serviços de Estradas de Rodagem	1.681.900,00
Serviços Municipais	3.343.400,00
Serviços de Esportes e Recreação	221.000,00
Serviços de Cultura e Turismo	604.000,00
Serviços de Agricultura	582.000,00
Reserva de contingência	669.000,00
Câmara Municipal	1.025.100,00

2) **POR FUNÇÕES**

DESPESA FIXADA	31.911.450,00
Legislativa	1.025.100,00
Administração	6.576.200,00
Defesa Nacional	25.300,00
Assistência Social	614.900,00
Saúde	6.165.400,00
Educação	9.593.250,00
Cultura	546.000,00
Urbanismo	3.343.400,00
Saneamento	810.000,00
Agricultura	582.000,00
Comércio e Serviços	58.000,00
Transporte	1.681.900,00
Desporto e Lazer	221.000,00
Reserva de Contingência	669.000,00

3) POR SUBFUNÇÕES

DESPESA FIXADA	**31.911.450,00**
Ação Legislativa	1.025.100,00
Ação Judiciária	175.000,00
Administração Geral	5.332.700,00
Administração Financeira	1.068.500,00
Defesa Terrestre	25.300,00
Assistência à Criança e ao Adolescente	131.500,00
Assistência Comunitária	483.400,00
Atenção Básica - APS	5.745.900,00
Assistência Hospitalar e Ambulatorial - MAC	323.100,00
Suporte Profilático e Terapêutico	32.400,00
Vigilância em Saúde	64.000,00
Alimentação e Nutrição	707.100,00
Ensino Fundamental	8.250.625,00
Educação Infantil	584.525,00
Educação Especial	51.000,00
Difusão Cultural	546.000,00
Serviços Urbanos	3.343.400,00
Saneamento Básico Urbano	810.000,00
Extensão Rural	582.000,00
Turismo	58.000,00
Transporte Rodoviário	1.681.900,00
Desporto Comunitário	221.000,00
Reserva de Contingência	669.000,00

4) POR CATEGORIAS ECONÔMICAS, SEGUNDO A NATUREZA

DESPESAS CORRENTES	**29.804.950,00**
Pessoal e Encargos Sociais	16.750.350,00
Juros e Encargos da Dívida	1.000,00
Outras Despesas Correntes	13.053.600,00
DESPESAS DE CAPITAL	**1.437.500,00**
Investimentos	816.500,00
Amortização da Dívida	621.000,00
RESERVA DE CONTINGÊNCIA	**669.000,00**
TOTAL DA DESPESA	**31.911.450,00**

Art. 5° - Os recursos da Reserva de Contingência, nos termos do disposto na Lei Complementar 101/2000, serão destinados ao atendimento de passivos contingentes e outros riscos e eventos fiscais imprevistos, para obtenção do resultado primário e também para abertura de créditos adicionais suplementares.

§ 1º - Os recursos que, em decorrência de veto ou emenda ficarem sem despesas correspondentes, poderão ser utilizados para abertura de Créditos Especiais ou Suplementares, mediante prévia autorização legislativa.

§ 2º - Conforme dispõe a Lei Complementar 101/2000, entende-se como "outros riscos e eventos fiscais imprevistos" as despesas diretamente relacionadas ao funcionamento e manutenção de cada uma das unidades gestoras não orçadas ou orçadas a menor no Orçamento.

Art. 6º - Nos termos da legislação vigente, fica o Poder Executivo autorizado a:

I – Proceder à abertura de Créditos Suplementares à conta do limite da dotação consignada como Reserva de Contingência;

II – Proceder à abertura de Créditos Suplementares à conta do limite do Superávit Financeiro do exercício anterior, se houver;

III - Proceder à abertura de Créditos Suplementares à conta de recursos provenientes de arrecadação de Convênios não previstos na receita orçamentária, desde que respeitados os objetivos e metas da programação do convênio, os programados por esta lei e pela Lei de Diretrizes Orçamentárias, e lei específica para assinatura do convênio.

IV – Realizar o intercâmbio entre elementos de uma mesma categoria econômica atrelada a uma mesma atividade, projeto ou operação especial, com lastro no art. 43, § 1º, III, da lei federal nº 4.320, de 17 de março de 1964.

V - Abrir, durante o exercício, créditos suplementares até o limite de 16% (dezesseis por cento) da despesa total fixada, observado o disposto no artigo 43, da Lei federal nº 4.320, de 17 de março de 1964;

Parágrafo Único - Não onerarão os limites de Créditos Adicionais os abertos nas formas dos itens I, II, III e IV retro, e os destinados a suprir insuficiência nas dotações orçamentárias relativas à Pessoal, Inativos e Pensionistas, Serviços da Dívida Pública, débitos constantes de Precatórios Judiciais e despesas à conta de recursos vinculados.

Art. 7° - Nos termos da Lei Complementar 101/2000, não existe previsão orçamentária de concessão de incentivo ou benefício de natureza tributária, da qual decorra renúncia de receitas de qualquer tipo.

Art. 8° - Ficam convalidadas as alterações dos programas, indicadores, metas e ações realizadas no Plano Plurianual – PPA e na Lei de Diretrizes Orçamentárias – LDO, utilizadas para a elaboração da presente peça orçamentária.

Art. 9º - Esta Lei entrará em vigor a primeiro de janeiro de 2022, revogadas as disposições em contrário.

Natividade da Serra, 29 de setembro de 2021.

APROVADO EM 03/11/2021
07 VOTOS FAVORÁVEIS
— VOTOS CONTRÁRIOS
EM 1ª DISCUSSÃO
PRESIDENTE

EVAIL AUGUSTO DOS SANTOS:25888084840 Assinado de forma digital por EVAIL AUGUSTO DOS SANTOS:25888084840 Dados: 2021.09.29 10:55:17 -03'00'
Evail Augusto dos Santos
Prefeito Municipal

APROVADO UNANIMEMENTE
EM 06/12/2021
PRESIDENTE
2ª DISCUSSÃO E VOTAÇÃO

RENE GONÇALVES
Assistente Administrativo
RG nº 48.273.639-2

Legislação da Receita

CONSTITUIÇÃO FEDERAL	ARTIGOS: 156, I, II, III, e IV 158, I-B, II, III, IV, § 25, II 159, § 3°.
LEI FEDERAL 5.172/66	SISTEMA TRIBUTÁRIO NACIONAL.
LEI 4.320/64	ESTATUIU NORMAS GERAIS DE DIREITO FINANCEIRO PARA ELABORAÇÃO E CONTROLE DOS ORÇAMENTOS E BALANÇOS.
LEI COMPLEMENTAR 101/2000	ESTABELECEU NORMAS DE FINANÇAS PÚBLICAS VOLTADAS PARA A RESPONSABILIDADE FISCAL.

PORTARIAS DA SECRETARIA DO TESOURO NACIONAL

CLASSIFICAÇÃO DA RECEITA ORÇAMENTÁRIA - TABELAS DE ESCRITURAÇÃO CONTÁBIL DO TRIBUNAL DE CONTAS DO ESTADO DE SÃO PAULO

PORTARIAS DO MINISTÉRIO DO PLANEJAMENTO, ORÇAMENTO E GESTÃO.

NORMAS BRASILEIRAS DE CONTABILIDADE APLICADAS AO SETOR PÚBLICO

CÓDIGO TRIBUTÁRIO MUNICIPAL

LEI ORGÂNICA MUNICIPAL

LEI ORÇAMENTÁRIA ANUAL – 2022

PLANEJAMENTO ORÇAMENTÁRIO

ESTRUTURA DE ÓRGÃOS, UNIDADES ORÇAMENTÁRIAS E EXECUTORAS

CÓDIGO	DENOMINAÇÃO
01.01	**GABINETE DO PREFEITO**
01.01.001	Gabinete do Prefeito e Dependências
01.01.002	Junta de Serviço Militar
01.01.003	Procuradoria Jurídica
01.02	**SECRETARIA DE ADMINISTRAÇÃO**
01.02.001	Setor de Administração Geral
01.02.002	Setor de Assistência e Previdência
01.02.003	Setor de Compras, Licitações, Contratos e Convênios
01.02.004	Setor de informática e Tecnologia da Informação
01.03	**SECRETARIA DE FINANÇAS**
01.03.001	Setor de Finanças
01.03.004	Setor da Dívida Pública
01.04	**SECRETARIA DE EDUCAÇÃO**
01.04.001	Setor de Ensino Fundamental
01.04.002	Setor do FUNDEB
01.04.003	Setor de Ensino Infantil
01.04.004	Setor de Ensino Especial
01.04.005	Setor de Merenda Escolar
01.05	**SECRETARIA DE SAÚDE E SANEAMENTO**
01.05.001	Fundo Municipal de Saúde
01.05.002	Setor de Saneamento Básico
01.06	**SERVIÇOS DE PROMOÇÃO SOCIAL**
01.06.001	Fundo Municipal de Solidariedade
01.06.002	Fundo Municipal de Assistência Social
01.06.003	Fundo dos Direitos da Criança e do Adolescente
01.06.004	Centro de Referência de Assistência Social - CRAS
01.07	**SERVIÇOS DE ESTRADAS DE RODAGEM**
01.07.001	Setor do S.E.R.M e Oficinas
01.08	**SECRETARIA DE OBRAS E SERVIÇOS MUNICIPAIS**
01.08.001	Setor de Serviços Urbanos
01.08.002	Setor de Obras e Planejamento Urbano
01.09	**SERVIÇOS DE ESPORTES, RECREAÇÃO E LAZER**
01.09.001	Setor de Esportes, Recreação e Lazer
01.10	**SERVIÇOS DE CULTURA E TURISMO**
01.10.001	Setor de Cultura
01.10.002	Setor de Turismo
01.11	**SECRETARIA DE DESENVOLVIMENTO RURAL**
01.11.001	Setor de Desenvolvimento Rural e Meio Ambiente
01.12	**RESERVA DE CONTINGÊNCIA**
01.12.001	Reserva de Contingência
02	**CÂMARA MUNICIPAL**
02.01.001	Câmara Municipal

ORGANOGRAMA

EXERCÍCIO DE 2022

LEI DE DIRETRIZES ORÇAMENTÁRIAS – LDO

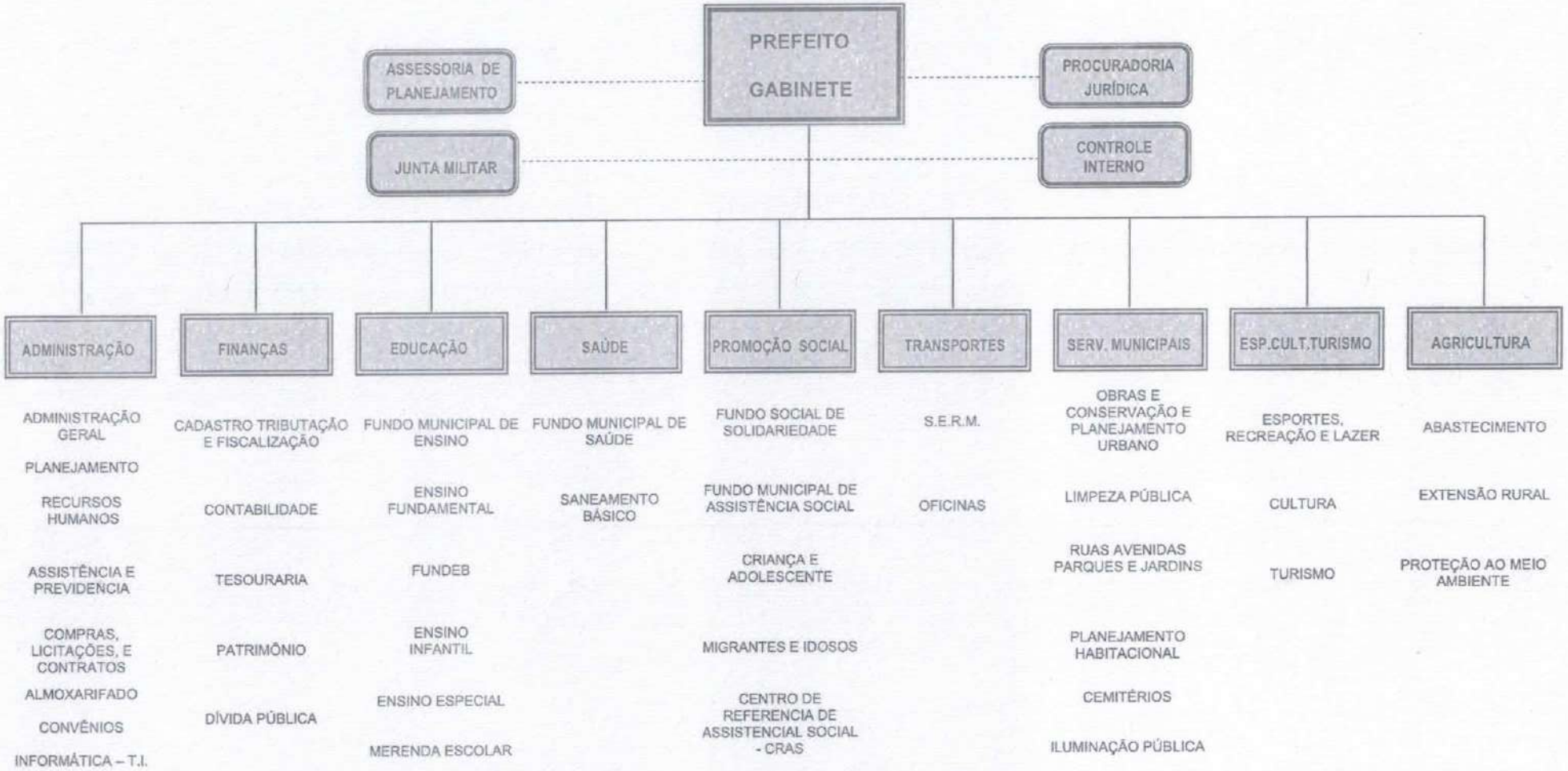

Estado de São Paulo
PREFEITURA MUNICIPAL DE NATIVIDADE DA SERRA
LEI ORÇAMENTÁRIA ANUAL 2022

Sumário Geral da Receita por Fontes e Despesa por Funções de Governo

Entidade: 1 - PREFEITURA MUNICIPAL DE NATIVIDADE DA SERRA

Receitas		Valor	Despesas		Valor
4 - RECEITAS		31.911.450,00	04 - Administração		6.576.200,00
41 - Receitas Correntes		36.448.650,00	05 - Defesa Nacional		25.300,00
42 - Receitas de Capital		19.000,00	08 - Assistência Social		614.900,00
49 - DEDUÇÕES DE RECEITAS		-4.556.200,00	10 - Saúde		6.165.400,00
			12 - Educação		9.593.250,00
			13 - Cultura		546.000,00
			15 - Urbanismo		3.343.400,00
			17 - Saneamento		810.000,00
			20 - Agricultura		582.000,00
			23 - Comércio e Serviços		58.000,00
			26 - Transporte		1.681.900,00
			27 - Desporto e Lazer		221.000,00
			99 - Reserva de Contingência		669.000,00
	Subtotal:	**31.911.450,00**		**Subtotal:**	**30.886.350,00**
Transferências Financeiras Recebidas		0,00	Transferências Financeiras Concedidas		0,00
	Total:	**31.911.450,00**		**Total:**	**30.886.350,00**

Estado de São Paulo

PREFEITURA MUNICIPAL DE NATIVIDADE DA SERRA

LEI ORÇAMENTÁRIA ANUAL 2022

Sumário Geral da Receita por Fontes e Despesa por Funções de Governo

Entidade: 2 - CAMARA MUNICIPAL DE NATIVIDADE DA SERRA

Receitas		Valor	Despesas		Valor
			01 - Legislativa		1.025.100,00
	Subtotal:	**0,00**		**Subtotal:**	**1.025.100,00**
Transferências Financeiras Recebidas		0,00	Transferências Financeiras Concedidas		0,00
	Total:	**0,00**		**Total:**	**1.025.100,00**

Estado de São Paulo
PREFEITURA MUNICIPAL DE NATIVIDADE DA SERRA
LEI ORÇAMENTÁRIA ANUAL 2022

Demonstrativo da Receita e Despesa segundo as Categorias Econômicas (Anexo 1 da Lei nº 4.320/64)

Receitas	Valor	Despesas	Valor
Receitas Correntes	36.448.650,00	DESPESAS CORRENTES	29.804.950,00
Impostos, Taxas e Contribuições de Melhoria	2.060.500,00	PESSOAL E ENCARGOS SOCIAIS	16.750.350,00
Contribuições	140.000,00	JUROS E ENCARGOS DA DÍVIDA	1.000,00
Receita Patrimonial	210.800,00	OUTRAS DESPESAS CORRENTES	13.053.600,00
Transferências Correntes	33.981.350,00		
Outras Receitas Correntes	56.000,00		
DEDUÇÕES DE RECEITAS	-4.556.200,00		
FUNDEB	-4.556.200,00		
		Superavit	2.087.500,00
Total	31.892.450,00	Total	31.892.450,00
Superavit do orçamento corrente	2.087.500,00		
Receitas de Capital	19.000,00	DESPESAS DE CAPITAL	1.437.500,00
Alienação de Bens	9.000,00	INVESTIMENTOS	816.500,00
Transferências de Capital	10.000,00	AMORTIZAÇÃO DA DÍVIDA	621.000,00
Deficit	650.000,00		
Total	1.437,500,00	Total	1.437,500,00

Resumo

Receitas Correntes	36.448.650,00	114,22 %	DESPESAS CORRENTES	29.804.950,00	93,40 %
Receitas de Capital	19.000,00	0,06 %	DESPESAS DE CAPITAL	1.437.900,00	4,51 %
DEDUÇÕES DE RECEITAS	-4.556.200,00	-14,28 %	RESERVA DE CONTINGÊNCIA	669.000,00	2,09 %
Total	31.911.450,00	100,00 %	Total	31.911.450,00	100,00 %

Estado de São Paulo

PREFEITURA MUNICIPAL DE NATIVIDADE DA SERRA

LEI ORÇAMENTÁRIA ANUAL 2022

Receita por Categorias Econômicas (Anexo 2 da Lei nº 4.320/64)

Código	Especificação	Desdobramento	Fonte	Categoria Econômica
Entidade: 1 - PREFEITURA MUNICIPAL DE NATIVIDADE DA SERRA				
RECEITAS ORÇAMENTÁRIAS				
4.0.0.0.0.00.0.0.00.00.00	RECEITAS			36.448.650,00
4.1.0.0.0.00.0.0.00.00.00	Receitas Correntes		2.060.500,00	
4.1.1.0.0.00.0.0.00.00.00	Impostos, Taxas e Contribuições de Melhoria		1.879.700,00	
4.1.1.1.0.00.0.0.00.00.00	Impostos	733.600,00		
4.1.1.1.2.00.0.0.00.00.00	Impostos sobre o Patrimônio	486.600,00		
4.1.1.1.2.50.0.0.00.00.00	Imposto sobre a Propriedade Predial e Territorial Urbana	360.000,00		
4.1.1.1.2.50.0.1.00.00.00	Imposto sobre a Propriedade Predial e Territorial Urbana - Principal	7.000,00		
4.1.1.1.2.50.0.2.00.00.00	Imposto sobre a Propriedade Predial e Territorial Urbana - Multas e Juros	96.500,00		
4.1.1.1.2.50.0.3.00.00.00	Imposto sobre a Propriedade Predial e Territorial Urbana - Dívida Ativa	23.000,00		
4.1.1.1.2.50.0.4.00.00.00	Imposto sobre a Propriedade Predial e Territorial Urbana - Dívida Ativa - Multas e Juros	100,00		
4.1.1.1.2.50.0.9.00.00.00	Imposto sobre a Propriedade Predial e Territorial Urbana - Dívida Ativa - Atualização Monetária	247.000,00		
4.1.1.1.2.53.0.0.00.00.00	Impostos sobre Transmissão Inter Vivos de Bens Imóveis e de Direitos Reais sobre Imóveis	247.000,00		
4.1.1.1.2.53.0.1.00.00.00	Impostos sobre Transmissão Inter Vivos de Bens Imóveis e de Direitos Reais sobre Imóveis - Princi	307.000,00		
4.1.1.1.3.00.0.0.00.00.00	Impostos sobre a Renda e Proventos de Qualquer Natureza	307.000,00		
4.1.1.1.3.03.0.0.00.00.00	Imposto sobre a Renda - Retido na Fonte	300.000,00		
4.1.1.1.3.03.1.0.00.00.00	Imposto sobre a Renda - Retido na Fonte - Trabalho	300.000,00		
4.1.1.1.3.03.1.1.00.00.00	Imposto sobre a Renda - Retido na Fonte - Trabalho - Principal	7.000,00		
4.1.1.1.3.03.4.0.00.00.00	Imposto sobre a Renda - Retido na Fonte - Outros Rendimentos	7.000,00		
4.1.1.1.3.03.4.1.00.00.00	Imposto sobre a Renda - Retido na Fonte - Outros Rendimentos - Principal	839.100,00		
4.1.1.1.4.00.0.0.00.00.00	Impostos sobre a Produção e Circulação de Mercadorias e Serviços	839.100,00		
4.1.1.1.4.51.0.0.00.00.00	Impostos sobre Serviços	839.100,00		
4.1.1.1.4.51.1.0.00.00.00	Imposto sobre Serviços de Qualquer Natureza - ISSQN	786.000,00		
4.1.1.1.4.51.1.1.00.00.00	Imposto sobre Serviços de Qualquer Natureza - ISSQN - Principal	672.000,00		
4.1.1.1.4.51.1.1.01.00.00	ISSQN - Imposto Sobre Serviços de Qualquer Natureza - Principal	114.000,00		
4.1.1.1.4.51.1.1.02.00.00	ISS - Simples Nacional - Lei 9317/96	7.000,00		
4.1.1.1.4.51.1.2.00.00.00	Imposto sobre Serviços de Qualquer Natureza - ISSQN - Multas e Juros	42.000,00		
4.1.1.1.4.51.1.3.00.00.00	Imposto sobre Serviços de Qualquer Natureza - ISSQN - Dívida Ativa	4.000,00		
4.1.1.1.4.51.1.4.00.00.00	Imposto sobre Serviços de Qualquer Natureza - ISSQN - Dívida Ativa - Multas e Juros	100,00		
4.1.1.1.4.51.1.9.00.00.00	Imposto sobre Serviços de Qualquer Natureza - ISSQN - Dívida Ativa - Atualização Monetária		180.800,00	
4.1.1.2.0.00.0.0.00.00.00	Taxas	173.000,00		
4.1.1.2.1.00.0.0.00.00.00	Taxas pelo Exercício do Poder de Polícia	173.000,00		
4.1.1.2.1.01.0.0.00.00.00	Taxas de Inspeção, Controle e Fiscalização	111.900,00		
4.1.1.2.1.01.0.1.00.00.00	Taxas de Inspeção, Controle e Fiscalização - Principal	1.000,00		
4.1.1.2.1.01.0.1.01.00.00	Taxas de Inspeção, Controle e Fiscalização - Principal	60.000,00		
4.1.1.2.1.01.0.1.02.00.00	Taxas de Funcionamento Estab. Comercial / Ind. / Prest. Serv			

Estado de São Paulo

PREFEITURA MUNICIPAL DE NATIVIDADE DA SERRA

LEI ORÇAMENTÁRIA ANUAL 2022

Receita por Categorias Econômicas (Anexo 2 da Lei nº 4.320/64)

Código	Especificação	Desdobramento	Fonte	Categoria Econômica
Entidade: 1 - PREFEITURA MUNICIPAL DE NATIVIDADE DA SERRA				
RECEITAS ORÇAMENTÁRIAS				
4.1.1.2.1.01.0.1.03.00.00	Taxa de Aprovação de Projeto de Construção Civil	5.800,00		
4.1.1.2.1.01.0.1.04.00.00	Taxa de Licença para Eventos	16.600,00		
4.1.1.2.1.01.0.1.05.00.00	Outras Taxas de Poder de Polícia	28.500,00		
4.1.1.2.1.01.0.2.00.00.00	Taxas de Inspeção, Controle e Fiscalização - Multas e Juros	1.000,00		
4.1.1.2.1.01.0.3.00.00.00	Taxas de Inspeção, Controle e Fiscalização - Dívida Ativa	48.000,00		
4.1.1.2.1.01.0.4.00.00.00	Taxas de Inspeção, Controle e Fiscalização - Dívida Ativa - Multas e Juros	12.000,00		
4.1.1.2.1.01.0.9.00.00.00	Taxas de Inspeção, Controle e Fiscalização - Dívida Ativa - Atualização Monetária	100,00		
4.1.1.2.2.00.0.0.00.00.00	Taxas pela Prestação de Serviços	7.800,00		
4.1.1.2.2.01.0.0.00.00.00	Taxas pela Prestação de Serviços em Geral	7.800,00		
4.1.1.2.2.01.0.1.00.00.00	Taxas pela Prestação de Serviços em Geral - Principal	7.800,00		
4.1.1.2.2.01.0.1.01.00.00	Taxas de Prestação de Serviços em Geral - Principal	5.600,00		
4.1.1.2.2.01.0.1.02.00.00	Taxa de Cemitério	2.200,00		
4.1.2.0.0.00.0.0.00.00.00	Contribuições		140.000,00	
4.1.2.4.0.00.0.0.00.00.00	Contribuição para o Custeio do Serviço de Iluminação Pública		140.000,00	
4.1.2.4.1.00.0.0.00.00.00	Contribuição para o Custeio do Serviço de Iluminação Pública	140.000,00		
4.1.2.4.1.50.0.0.00.00.00	Contribuição para o Custeio do Serviço de Iluminação Pública	140.000,00		
4.1.2.4.1.50.0.1.00.00.00	Contribuição para o Custeio do Serviço de Iluminação Pública - Principal	140.000,00		
4.1.3.0.0.00.0.0.00.00.00	Receita Patrimonial		210.800,00	
4.1.3.2.0.00.0.0.00.00.00	Valores Mobiliários		146.800,00	
4.1.3.2.1.00.0.0.00.00.00	Juros e Correções Monetárias	146.600,00		
4.1.3.2.1.01.0.0.00.00.00	Remuneração de Depósitos Bancários	146.600,00		
4.1.3.2.1.01.0.1.00.00.00	Remuneração de Depósitos Bancários - Principal	146.600,00		
4.1.3.2.1.01.0.1.01.00.00	Receita de Aplicação Financeira - FUNDEB	7.000,00		
4.1.3.2.1.01.0.1.03.00.00	Rec. Dep. Vincuylado - Saude	23.100,00		
4.1.3.2.1.01.0.1.03.01.00	Rec. Dep. Banc. Saúde 15% - Tesouro	2.500,00		
4.1.3.2.1.01.0.1.03.02.00	Rec. Dep. Vinc. Saúde - Estado	7.000,00		
4.1.3.2.1.01.0.1.03.03.00	Rec. Dep. Banc. Vinc. Saúde - SUS União	13.600,00		
4.1.3.2.1.01.0.1.05.00.00	Rec. Dep. Banc. Vinc. Ensino	38.900,00		
4.1.3.2.1.01.0.1.05.01.00	Rec. Dep. Banc. Vinc. Ensino 25% - Tesouro	15.300,00		
4.1.3.2.1.01.0.1.05.02.00	Rec. Dep. Banc. Vinc. Ensino - Estado	5.600,00		
4.1.3.2.1.01.0.1.05.04.00	Rec. Rend. Aplic. Financ. União FNDE - QESE	9.600,00		
4.1.3.2.1.01.0.1.05.06.00	Rec. Rend. Aplic. Financ. União FNDE - PNATE	1.200,00		
4.1.3.2.1.01.0.1.05.07.00	Rec. Rend. Aplic. Financ. União FNDE - PNAE	2.000,00		
4.1.3.2.1.01.0.1.05.08.00	Rec. Rend. Aplic. Financ. União FNDE - Convênios	5.000,00		
4.1.3.2.1.01.0.1.09.00.00	Rec. Rend. Aplic. Financ. - CIDE	400,00		

Estado de São Paulo
PREFEITURA MUNICIPAL DE NATIVIDADE DA SERRA
LEI ORÇAMENTÁRIA ANUAL 2022
Receita por Categorias Econômicas (Anexo 2 da Lei nº 4.320/64)

Código	Especificação	Desdobramento	Fonte	Categoria Econômica
Entidade: 1 - PREFEITURA MUNICIPAL DE NATIVIDADE DA SERRA				
RECEITAS ORÇAMENTÁRIAS				
4.1.3.2.1.01.0.1.10.00.00	Rec. Rend. Aplic. Financ. - SOCIAL	4.400,00		
4.1.3.2.1.01.0.1.10.01.00	Rec. Rend. Aplic. Financ. - CMDCA	500,00		
4.1.3.2.1.01.0.1.10.02.00	Rec. Rend. Aplic. Financ. FSS - ESTADO (Proteção Social Básica)	500,00		
4.1.3.2.1.01.0.1.10.06.00	Rec. Rend. Aplic. Financ. FNAS - IGD SUAS	400,00		
4.1.3.2.1.01.0.1.10.07.00	Rec. Rend. Aplic. Financ. FNAS - IGD (Bloco de Gestão Bolsa Família - Cadastro Único)	600,00		
4.1.3.2.1.01.0.1.10.08.00	Rec. Rend. Aplic. Financ. FNAS - Bloco Piso Básico Fixo I - PAIFI - CRAS	2.400,00		
4.1.3.2.1.01.0.1.40.00.00	Receita de Rend. Aplic. Financeira - COSIP	600,00		
4.1.3.2.1.01.0.1.90.00.00	Rec. Rend Aplic Financ. Convênios	4.900,00		
4.1.3.2.1.01.0.1.90.02.00	Rec. Rend Aplic Financ. Convênios do Estado	1.000,00		
4.1.3.2.1.01.0.1.90.03.00	Rec. Rem. Dep. Banc. Rec. Vinc.- Convênios com a União	3.400,00		
4.1.3.2.1.01.0.1.90.04.00	Rec. Rend Aplic Financ. Convênios da União - Saúde	500,00		
4.1.3.2.1.01.0.1.99.00.00	Rec. Rem. Dep. Bancários Recursos Não Vinculados	67.300,00		
4.1.3.2.2.00.0.0.00.00.00	Dividendos	200,00		
4.1.3.2.2.01.0.0.00.00.00	Dividendos	200,00		
4.1.3.2.2.01.0.1.00.00.00	Dividendos - Principal	200,00		
4.1.3.9.0.00.0.0.00.00.00	Demais Receitas Patrimoniais		64.000,00	
4.1.3.9.9.00.0.0.00.00.00	Outras Receitas Patrimoniais	64.000,00		
4.1.3.9.9.99.0.0.00.00.00	Outras Receitas Patrimoniais	64.000,00		
4.1.3.9.9.99.0.1.00.00.00	Outras Receitas Patrimoniais - Principal	64.000,00		
4.1.3.9.9.99.0.1.01.00.00	Receita de Aluguéis de Máquinas e Equipamentos - Patrulha Agricola	64.000,00		
4.1.7.0.0.00.0.0.00.00.00	Transferências Correntes		33.981.350,00	
4.1.7.1.0.00.0.0.00.00.00	Transferências da União e de suas Entidades		16.230.500,00	
4.1.7.1.1.00.0.0.00.00.00	Transferências Decorrentes de Participação na Receita da União	11.932.300,00		
4.1.7.1.1.51.0.0.00.00.00	Cota-Parte do Fundo de Participação dos Municípios - FPM	11.922.300,00		
4.1.7.1.1.51.1.0.00.00.00	Cota-Parte do Fundo de Participação dos Municípios - Cota Mensal	10.985.000,00		
4.1.7.1.1.51.1.1.00.00.00	Cota-Parte do Fundo de Participação dos Municípios - Cota Mensal - Principal	10.985.000,00		
4.1.7.1.1.51.2.0.00.00.00	Cota-Parte do Fundo de Participação do Municípios - 1% Cota entregue no mês de dezembro	491.000,00		
4.1.7.1.1.51.2.1.00.00.00	Cota-Parte do Fundo de Participação do Municípios - 1% Cota entregue no mês de dezembro - Prin	491.000,00		
4.1.7.1.1.51.3.0.00.00.00	Cota-Parte do Fundo de Participação dos Municípios - 1% Cota entregue no mês de julho	446.300,00		
4.1.7.1.1.51.3.1.00.00.00	Cota-Parte do Fundo de Participação dos Municípios - 1% Cota entregue no mês de julho - Principa	446.300,00		
4.1.7.1.1.52.0.0.00.00.00	Cota-Parte do Imposto Sobre a Propriedade Territorial Rural	10.000,00		
4.1.7.1.1.52.0.1.00.00.00	Cota-Parte do Imposto Sobre a Propriedade Territorial Rural - Principal	10.000,00		
4.1.7.1.2.00.0.0.00.00.00	Transferências das Compensações Financeiras pela Exploração de Recursos Naturais	2.514.800,00		
4.1.7.1.2.50.0.0.00.00.00	Cota-parte da Compensação Financeira pela Exploração de Recursos Hídricos	1.098.000,00		
4.1.7.1.2.50.0.1.00.00.00	Cota-parte da Compensação Financeira pela Exploração de Recursos Hídricos - Principal	1.098.000,00		

Estado de São Paulo
PREFEITURA MUNICIPAL DE NATIVIDADE DA SERRA
LEI ORÇAMENTÁRIA ANUAL 2022
Receita por Categorias Econômicas (Anexo 2 da Lei nº 4.320/64)

Código	Especificação	Desdobramento	Fonte	Categoria Econômica
Entidade: 1 - PREFEITURA MUNICIPAL DE NATIVIDADE DA SERRA				
RECEITAS ORÇAMENTÁRIAS				
4.1.7.1.2.52.0.0.00.00.00	Cota-parte da Compensação Financeira pela Produção de Petróleo	1.413.800,00		
4.1.7.1.2.52.1.0.00.00.00	Cota-parte da Compensação Financeira pela Produção de Petróleo - Lei nº 7.990/89	34.200,00		
4.1.7.1.2.52.1.1.00.00.00	Cota-parte da Compensação Financeira pela Produção de Petróleo - Lei nº 7.990/89 - Principal	34.200,00		
4.1.7.1.2.52.3.0.00.00.00	Cota-parte pela Participação Especial - Lei nº 9.478/97, artigo 50	1.175.000,00		
4.1.7.1.2.52.3.1.00.00.00	Cota-parte pela Participação Especial - Lei nº 9.478/97, artigo 50 - Principal	1.175.000,00		
4.1.7.1.2.52.4.0.00.00.00	Cota-Parte do Fundo Especial do Petróleo - FEP	204.600,00		
4.1.7.1.2.52.4.1.00.00.00	Cota-Parte do Fundo Especial do Petróleo - FEP - Principal	204.600,00		
4.1.7.1.2.99.0.0.00.00.00	Outras Transferências decorrentes de Compensação Financeira pela Exploração de Recursos Naturai:	3.000,00		
4.1.7.1.2.99.0.1.00.00.00	Outras Transferências decorrentes de Compensação Financeira pela Exploração de Recursos Natu	3.000,00		
4.1.7.1.3.00.0.0.00.00.00	Transferências de Recursos do Sistema Único de Saúde - SUS	964.900,00		
4.1.7.1.3.50.0.0.00.00.00	Transferências de Recursos do Sistema Único de Saúde - SUS - Repasses Fundo a Fundo - Bloco de	964.900,00		
4.1.7.1.3.50.1.0.00.00.00	Transferências de Recursos do Bloco de Manutenção das Ações e Serviços Públicos de Saúde - Ate	544.400,00		
4.1.7.1.3.50.1.1.00.00.00	Transferências de Recursos do Bloco de Manutenção das Ações e Serviços Públicos de Saúde - At	544.400,00		
4.1.7.1.3.50.1.1.11.00.00	Atenção Primária	544.400,00		
4.1.7.1.3.50.1.1.11.10.00	Incentivo Financeiro da APS	470.000,00		
4.1.7.1.3.50.1.1.11.32.00	Programa Saúde Bucal	74.400,00		
4.1.7.1.3.50.2.0.00.00.00	Transferências de Recursos do Bloco de Manutenção das Ações e Serviços Públicos de Saúde - Ate	323.100,00		
4.1.7.1.3.50.2.1.00.00.00	Transferências de Recursos do Bloco de Manutenção das Ações e Serviços Públicos de Saúde - At	323.100,00		
4.1.7.1.3.50.2.1.12.00.00	Atenção Especializada - MAC	323.100,00		
4.1.7.1.3.50.2.1.12.11.00	Teto Municipal da MAC Ambulatorial e Hospitalar	44.200,00		
4.1.7.1.3.50.2.1.12.34.00	Serviços de Atendimento Móvel à Saúde - SAMU 192	278.900,00		
4.1.7.1.3.50.3.0.00.00.00	Transferências de Recursos do Bloco de Manutenção das Ações e Serviços Públicos de Saúde - Vigi	64.000,00		
4.1.7.1.3.50.3.1.00.00.00	Transferências de Recursos do Bloco de Manutenção Ações Serviços Públicos de Saúde - Vigilânci	64.000,00		
4.1.7.1.3.50.3.1.13.00.00	Vigilância em Saúde	64.000,00		
4.1.7.1.3.50.3.1.13.10.00	Vigilância Epidemiológica e Ambiental em Saúde	36.000,00		
4.1.7.1.3.50.3.1.13.20.00	Vigilância Sanitária	28.000,00		
4.1.7.1.3.50.4.0.00.00.00	Transferências de Recursos do Bloco de Manutenção das Ações e Serviços Públicos de Saúde - Ass	32.400,00		
4.1.7.1.3.50.4.1.00.00.00	Transferências de Recursos do Bloco de Manutenção das Ações e Serviços Públicos de Saúde - As	32.400,00		
4.1.7.1.3.50.4.1.14.00.00	Suporte Profilático e Terapêutico - Assistência Farmacêutica Básica	32.400,00		
4.1.7.1.3.50.4.1.14.10.00	Programa Assistência Farmacêutica Básica	32.400,00		
4.1.7.1.3.50.5.0.00.00.00	Transferências de Recursos do Bloco de Manutenção das Ações e Serviços Públicos de Saúde - Ges	1.000,00		
4.1.7.1.3.50.5.1.00.00.00	Transferências de Recursos do Bloco de Manutenção das Ações e Serviços Públicos de Saúde - Ge	1.000,00		
4.1.7.1.3.50.5.1.15.00.00	Gestão do SUS	1.000,00		
4.1.7.1.3.50.5.1.15.10.00	Gestão do SUS - Sáude PMAQ	1.000,00		
4.1.7.1.4.00.0.0.00.00.00	Transferências de Recursos do Fundo Nacional do Desenvolvimento da Educação - FNDE	750.500,00		

Estado de São Paulo

PREFEITURA MUNICIPAL DE NATIVIDADE DA SERRA

LEI ORÇAMENTÁRIA ANUAL 2022

Receita por Categorias Econômicas (Anexo 2 da Lei nº 4.320/64)

Código	Especificação	Desdobramento	Fonte	Categoria Econômica
Entidade: 1 - PREFEITURA MUNICIPAL DE NATIVIDADE DA SERRA				
RECEITAS ORÇAMENTÁRIAS				
4.1.7.1.4.50.0.0.00.00.00	Transferências do Salário-Educação	590.000,00		
4.1.7.1.4.50.0.1.00.00.00	Transferências do Salário-Educação - QESE	590.000,00		
4.1.7.1.4.52.0.0.00.00.00	Transferências referentes ao Programa Nacional de Alimentação Escolar - PNAE	108.500,00		
4.1.7.1.4.52.0.1.00.00.00	Transferências referentes ao PNAE - Principal	108.500,00		
4.1.7.1.4.52.0.1.01.00.00	Transferências Diretas do FNDE referentes ao PNAE - Ens. Fundamental	69.200,00		
4.1.7.1.4.52.0.1.02.00.00	Transferências Diretas do FNDE referentes ao PNAEP	17.300,00		
4.1.7.1.4.52.0.1.03.00.00	Transferências Diretas do FNDE referentes ao PNAEM	19.800,00		
4.1.7.1.4.52.0.1.04.00.00	Transferências Diretas do FNDE referentes ao PNAE/EJA	2.200,00		
4.1.7.1.4.53.0.0.00.00.00	Transferências referentes ao Programa Nacional de Apoio ao Transporte do Escolar - PNATE	52.000,00		
4.1.7.1.4.53.0.1.00.00.00	Transferências referentes ao PNATE	52.000,00		
4.1.7.1.6.00.0.0.00.00.00	Transferências de Recursos do Fundo Nacional de Assistência Social - FNAS	68.000,00		
4.1.7.1.6.50.0.0.00.00.00	Transferências de Recursos do Fundo Nacional de Assistência Social - FNAS	68.000,00		
4.1.7.1.6.50.0.1.00.00.00	Transferências de Recursos do Fundo Nacional de Assistência Social - FNAS - Principal	68.000,00		
4.1.7.1.6.50.0.1.03.00.00	Transferências do FNAS - Programa IGD SUAS	2.000,00		
4.1.7.1.6.50.0.1.05.00.00	Transferências do FNAS - Bloco de Gestão Bolsa Família - Cadastro Único - IGD	38.000,00		
4.1.7.1.6.50.0.1.06.00.00	Transferências do FNAS - Bloco Piso Básico Fixo I - PAIFI - CRAS	28.000,00		
4.1.7.2.0.00.0.0.00.00.00	Transferências dos Estados e do Distrito Federal e de suas Entidades		13.740.900,00	
4.1.7.2.1.00.0.0.00.00.00	Participação na Receita dos Estados e Distrito Federal	11.794.000,00		
4.1.7.2.1.50.0.0.00.00.00	Cota-Parte do ICMS	11.098.000,00		
4.1.7.2.1.50.0.1.00.00.00	Cota-Parte do ICMS - Principal	11.098.000,00		
4.1.7.2.1.51.0.0.00.00.00	Cota-Parte do IPVA	602.000,00		
4.1.7.2.1.51.0.1.00.00.00	Cota-Parte do IPVA - Principal	602.000,00		
4.1.7.2.1.52.0.0.00.00.00	Cota-Parte do IPI - Municípios	86.000,00		
4.1.7.2.1.52.0.1.00.00.00	Cota-Parte do IPI - Municípios - Principal	86.000,00		
4.1.7.2.1.53.0.0.00.00.00	Cota-Parte da Contribuição de Intervenção no Domínio Econômico	8.000,00		
4.1.7.2.1.53.0.1.00.00.00	Cota-Parte da Contribuição de Intervenção no Domínio Econômico - Principal	8.000,00		
4.1.7.2.2.00.0.0.00.00.00	Transferências das Compensações Financeiras pela Exploração de Recursos Naturais	4.800,00		
4.1.7.2.2.51.0.0.00.00.00	Cota-parte da Compensação Financeira de Recursos Minerais - CFEM	4.800,00		
4.1.7.2.2.51.0.1.00.00.00	Cota-parte da Compensação Financeira de Recursos Minerais - CFEM - Principal	4.800,00		
4.1.7.2.3.00.0.0.00.00.00	Transferências de Recursos do Sistema Único de Saúde - SUS	105.100,00		
4.1.7.2.3.50.0.0.00.00.00	Transferências de Recursos do Sistema Único de Saúde - SUS	105.100,00		
4.1.7.2.3.50.0.1.00.00.00	Transferências de Recursos do SUS - Principal	105.100,00		
4.1.7.2.3.50.0.1.10.00.00	Programa Qualis Mais - Fundo a Fundo	36.800,00		
4.1.7.2.3.50.0.1.11.00.00	Programa Controle de Glicemia - Fundo a Fundo	3.400,00		
4.1.7.2.3.50.0.1.12.00.00	Programa Sorria São Paulo - Fundo a Fundo	36.000,00		

Estado de São Paulo
PREFEITURA MUNICIPAL DE NATIVIDADE DA SERRA
LEI ORÇAMENTÁRIA ANUAL 2022
Receita por Categorias Econômicas (Anexo 2 da Lei nº 4.320/64)

Código	Especificação	Desdobramento	Fonte	Categoria Econômica
Entidade: 1 - PREFEITURA MUNICIPAL DE NATIVIDADE DA SERRA				
RECEITAS ORÇAMENTÁRIAS				
4.1.7.2.3.50.0.1.13.00.00	Programa Dose Certa - Fundo a Fundo	1.000,00		
4.1.7.2.3.50.0.1.14.00.00	Programa de Atenção Básica Variável - Fundo a Fundo	27.900,00		
4.1.7.2.4.00.0.0.00.00.00	Transferências de Convênios dos Estados e DF e de Suas Entidades	1.783.500,00		
4.1.7.2.4.50.0.0.00.00.00	Transferências de Convênios dos Estados e DF para o Sistema Único de Saúde - SUS	1.000,00		
4.1.7.2.4.50.0.1.00.00.00	Transferências de Convênios dos Estados para o SUS - Principal	1.000,00		
4.1.7.2.4.50.0.1.99.00.00	Transferências de Convênio dos Estados para a Saúde - SUS	1.000,00		
4.1.7.2.4.51.0.0.00.00.00	Transferências de Convênios dos Estados Destinadas a Programas de Educação	1.782.500,00		
4.1.7.2.4.51.0.1.00.00.00	Transferências de Convênios dos Estados Destinadas a Programas de Educação - Principal	1.782.500,00		
4.1.7.2.4.51.0.1.01.00.00	Convênio Transporte de Alunos Ensino Fundamental	1.673.500,00		
4.1.7.2.4.51.0.1.02.00.00	Convênio Merenda Escolar	108.000,00		
4.1.7.2.4.51.0.1.99.00.00	Outros Convênios da Educação - Estado - Ensino Fundamental	1.000,00		
4.1.7.2.9.00.0.0.00.00.00	Outras Transferências dos Estados e Distrito Federal	53.500,00		
4.1.7.2.9.51.0.0.00.00.00	Transferências de Estados destinadas à Assistência Social	53.500,00		
4.1.7.2.9.51.0.1.00.00.00	Transferências de Estados destinadas à Assistência Social - Principal	53.500,00		
4.1.7.2.9.51.0.1.01.00.00	Convênios F.S.S. - Proteção Social Básica	53.500,00		
4.1.7.5.0.00.0.0.00.00.00	Transferências de Outras Instituições Públicas		4.009.950,00	
4.1.7.5.1.00.0.0.00.00.00	Transferências de Recursos do Fundo de Manutenção e Desenvolvimento da Educação Básica e de Va	4.009.950,00		
4.1.7.5.1.50.0.0.00.00.00	Transferências de Recursos do Fundo de Manutenção e Desenvolvimento da Educação Básica e de V	4.009.950,00		
4.1.7.5.1.50.0.1.00.00.00	Transferências de Recursos do Fundo de Manutenção e Desenvolvimento da Educação Básica e de	4.009.950,00		
4.1.9.0.0.00.0.0.00.00.00	Outras Receitas Correntes		56.000,00	
4.1.9.2.0.00.0.0.00.00.00	Indenizações, Restituições e Ressarcimentos		10.000,00	
4.1.9.2.1.00.0.0.00.00.00	Indenizações	5.000,00		
4.1.9.2.1.99.0.0.00.00.00	Outras Indenizações	5.000,00		
4.1.9.2.1.99.0.1.00.00.00	Outras Indenizações - Principal	5.000,00		
4.1.9.2.2.00.0.0.00.00.00	Restituições	5.000,00		
4.1.9.2.2.99.0.0.00.00.00	Outras Restituições	5.000,00		
4.1.9.2.2.99.0.1.00.00.00	Outras Restituições - Principal	5.000,00		
4.1.9.9.0.00.0.0.00.00.00	Demais Receitas Correntes		46.000,00	
4.1.9.9.9.00.0.0.00.00.00	Outras Receitas Correntes	46.000,00		
4.1.9.9.9.99.0.0.00.00.00	Outras Receitas	46.000,00		
4.1.9.9.9.99.3.0.00.00.00	Outras Receitas Não Arrecadadas e Não Projetadas pela RFB - Financeiras	46.000,00		
4.1.9.9.9.99.3.1.00.00.00	Outras Receitas Não Arrecadadas e Não Projetadas pela RFB - Financeiras - Principal	46.000,00		
4.2.0.0.0.00.0.0.00.00.00	Receitas de Capital			19.000,00
4.2.2.0.0.00.0.0.00.00.00	Alienação de Bens		10.000,00	
4.2.2.1.0.00.0.0.00.00.00	Alienação de Bens Móveis		10.000,00	

Estado de São Paulo

PREFEITURA MUNICIPAL DE NATIVIDADE DA SERRA

LEI ORÇAMENTÁRIA ANUAL 2022

Receita por Categorias Econômicas (Anexo 2 da Lei nº 4.320/64)

Código	Especificação	Desdobramento	Fonte	Categoria Econômica
Entidade: 1 - PREFEITURA MUNICIPAL DE NATIVIDADE DA SERRA				
RECEITAS ORÇAMENTÁRIAS				
4.2.2.1.3.00.0.0.00.00.00	Alienação de Bens Móveis e Semoventes	10.000,00		
4.2.2.1.3.01.0.0.00.00.00	Alienação de Bens Móveis e Semoventes	10.000,00		
4.2.2.1.3.01.0.1.00.00.00	Alienação de Bens Móveis e Semoventes - Principal	10.000,00		
4.2.4.0.0.00.0.0.00.00.00	Transferências de Capital		9.000,00	
4.2.4.1.0.00.0.0.00.00.00	Transferências da União e de suas Entidades		4.000,00	
4.2.4.1.4.00.0.0.00.00.00	Transferências de Convênios da União e de suas Entidades	4.000,00		
4.2.4.1.4.99.0.0.00.00.00	Outras Transferências de Convênios da União e de Suas Entidades	4.000,00		
4.2.4.1.4.99.0.1.00.00.00	Outras Transferências de Convênios da União e de Suas Entidades - Principal	4.000,00		
4.2.4.1.4.99.0.1.01.00.00	Outras Transferências de Convênios da União	4.000,00		
4.2.4.2.0.00.0.0.00.00.00	Transferências dos Estados e do Distrito Federal e de suas Entidades		5.000,00	
4.2.4.2.2.00.0.0.00.00.00	Transferências de Convênios dos Estados e DF e de Suas Entidades	5.000,00		
4.2.4.2.2.99.0.0.00.00.00	Outras Transferências de Convênios dos Estados e DF e de Suas Entidades	5.000,00		
4.2.4.2.2.99.0.1.00.00.00	Outras Transferências de Convênios dos Estados e DF e de Suas Entidades - Principal	5.000,00		
4.2.4.2.2.99.0.1.01.00.00	Outras Transferências de Convênios dos Estados	5.000,00		
4.9.0.0.0.00.0.0.00.00.00	DEDUÇÕES DE RECEITAS			-4.556.200,00
4.9.5.0.0.00.0.0.00.00.00	FUNDEB		-4.556.200,00	
4.9.5.1.0.00.0.0.00.00.00	Receitas Correntes		-4.556.200,00	
4.9.5.1.1.00.0.0.00.00.00	DEDUÇÕES DO FUNDEB - RECEITAS CORRENTES	-4.556.200,00		
4.9.5.1.1.01.0.0.00.00.00	DEDUÇÕES DO FUNDEB - UNIÃO - TRANSFERÊNCIAS CORRENTES	-2.199.000,00		
4.9.5.1.1.01.2.0.00.00.00	Deduções do Fundeb - Cota Parte FPM	-2.197.000,00		
4.9.5.1.1.01.5.0.00.00.00	Deduções do Fundeb - Cota Parte do ITR	-2.000,00		
4.9.5.1.1.02.0.0.00.00.00	DEDUÇÕES DA RECEITA CORRENTE - ESTADO	-2.357.200,00		
4.9.5.1.1.02.1.0.00.00.00	DEDUÇÕES DO FUNDEB - ESTADO - TRANSFERÊNCIAS CORRENTES	-2.357.200,00		
4.9.5.1.1.02.1.1.00.00.00	Dedução do Fundeb - Cota Parte ICMS	-2.219.600,00		
4.9.5.1.1.02.1.2.00.00.00	Dedução do Fundeb - Cota Parte IPVA	-120.400,00		
4.9.5.1.1.02.1.4.00.00.00	Dedução do Fundeb - Cota Parte IPI	-17.200,00		
			Total das receitas:	**31.911.450,00**
			Total por entidade:	**31.911.450,00**
			Total geral:	**31.911.450,00**

Estado de São Paulo

PREFEITURA MUNICIPAL DE NATIVIDADE DA SERRA

LEI ORÇAMENTÁRIA ANUAL 2022

Natureza da Despesa por Categorias Econômicas (Anexo 2 da Lei nº 4.320/64)

Código	Especificação	Elemento	Grupo de Despesa	Categoria Econômica
Entidade: 1 - PREFEITURA MUNICIPAL DE NATIVIDADE DA SERRA				
DESPESAS ORÇAMENTÁRIAS				
3.0.00.00.00.00.00.00	Despesas Correntes			28.781.450,00
3.1.00.00.00.00.00.00	PESSOAL E ENCARGOS SOCIAIS		16.020.350,00	
3.1.90.00.00.00.00.00	APLICAÇÕES DIRETAS		16.020.350,00	
3.1.90.01.00.00.00.00	Aposentadorias, Reserva Remunerada E Reformas	270.600,00		
3.1.90.11.00.00.00.00	Vencimentos E Vantagens Fixas - Pessoal Civil	11.525.700,00		
3.1.90.13.00.00.00.00	Obrigacoes Patronais	3.478.050,00		
3.1.90.91.00.00.00.00	Sentencas Judiciais	694.000,00		
3.1.90.94.00.00.00.00	Indeniz. e Restit. Trabalhistas	52.000,00		
3.2.00.00.00.00.00.00	JUROS E ENCARGOS DA DÍVIDA		1.000,00	
3.2.90.00.00.00.00.00	APLICAÇÕES DIRETAS		1.000,00	
3.2.90.21.00.00.00.00	Juros Sobre A Divida Por Contrato	1.000,00		
3.3.00.00.00.00.00.00	OUTRAS DESPESAS CORRENTES		12.760.100,00	
3.3.71.00.00.00.00.00	TRANSFERÊNCIAS E CONSÓRCIOS PÚBLICOS		530.900,00	
3.3.71.70.00.00.00.00	Rateio Em Participações De Consorcio Público	530.900,00		
3.3.90.00.00.00.00.00	APLICAÇÕES DIRETAS		12.229.200,00	
3.3.90.14.00.00.00.00	Diarias - Pessoal Civil	96.500,00		
3.3.90.18.00.00.00.00	Auxilio Financeiro A Estudantes	12.000,00		
3.3.90.30.00.00.00.00	Material De Consumo	2.811.700,00		
3.3.90.31.00.00.00.00	Premiacoes Culturais,Artist.Cientif.Despor. E Out.	95.000,00		
3.3.90.32.00.00.00.00	Material, Bem ou Serviço para Distrib. Gratuita	791.300,00		
3.3.90.35.00.00.00.00	Servicos De Consultoria	102.000,00		
3.3.90.36.00.00.00.00	Outros Servicos De Terceiros - Pessoa Fisica	382.300,00		
3.3.90.39.00.00.00.00	Outros Servicos De Terceiros - Pessoa Juridica	7.066.000,00		
3.3.90.40.00.00.00.00	Serv. De Tec. Da Informo E Comunicação Pj	495.000,00		
3.3.90.47.00.00.00.00	Obrigacoes Tributarias E Contributivas	338.000,00		
3.3.90.91.00.00.00.00	Sentencas Judiciais	5.000,00		
3.3.90.92.00.00.00.00	Despesas De Exercicios Anteriores	3.000,00		
3.3.90.93.00.00.00.00	Indenizacoes E Restituicoes	31.400,00		
4.0.00.00.00.00.00.00	DESPESAS DE CAPITAL			1.435.900,00
4.4.00.00.00.00.00.00	INVESTIMENTOS		814.900,00	
4.4.90.00.00.00.00.00	APLICAÇÕES DIRETAS		814.900,00	
4.4.90.51.00.00.00.00	Obras E Instalacoes	304.500,00		
4.4.90.52.00.00.00.00	Equipamentos E Material Permanente	508.900,00		
4.4.90.61.00.00.00.00	Aquisicao De Imoveis	500,00		
4.4.90.91.00.00.00.00	Sentenças Judiciais	1.000,00		
4.6.00.00.00.00.00.00	AMORTIZAÇÃO DA DÍVIDA		621.000,00	

Estado de São Paulo
PREFEITURA MUNICIPAL DE NATIVIDADE DA SERRA
LEI ORÇAMENTÁRIA ANUAL 2022
Natureza da Despesa por Categorias Econômicas (Anexo 2 da Lei nº 4.320/64)

Código	Especificação	Elemento	Grupo de Despesa	Categoria Econômica
Entidade: 1 - PREFEITURA MUNICIPAL DE NATIVIDADE DA SERRA				
DESPESAS ORÇAMENTÁRIAS				
4.6.90.00.00.00.00.00	APLICAÇÕES DIRETAS		621.000,00	
4.6.90.71.00.00.00.00	Principal Da Divida Contratual Resgatado	621.000,00		
9.0.00.00.00.00.00.00	RESERVA DE CONTINGÊNCIA			669.000,00
9.9.00.00.00.00.00.00	RESERVA DE CONTINGÊNCIA		669.000,00	
9.9.99.00.00.00.00.00	RESERVA DE CONTINGÊNCIA		669.000,00	
9.9.99.99.00.00.00.00	Reserva De Contingencia	669.000,00		
			Total das despesas:	**30.886.350,00**
			Total da entidade:	**30.886.350,00**
Entidade: 2 - CAMARA MUNICIPAL DE NATIVIDADE DA SERRA				
DESPESAS ORÇAMENTÁRIAS				
3.0.00.00.00.00.00.00	Despesas Correntes			1.008.500,00
3.1.00.00.00.00.00.00	Pessoal E Encargos Sociais		790.000,00	
3.1.90.00.00.00.00.00	Aplicações Diretas		790.000,00	
3.1.90.01.00.00.00.00	Aposentadorias, Reserva Remunerada E Reformas	65.000,00		
3.1.90.11.00.00.00.00	Vencimentos E Vantagens Fixas - Pessoal Civil	585.000,00		
3.1.90.13.00.00.00.00	Obrigações Patronais	140.000,00		
3.3.00.00.00.00.00.00	Outras Despesas Correntes		218.500,00	
3.3.90.00.00.00.00.00	Aplicações Diretas		218.500,00	
3.3.90.14.00.00.00.00	Diárias - Pessoal Civil	8.500,00		
3.3.90.30.00.00.00.00	Material De Consumo	25.000,00		
3.3.90.33.00.00.00.00	Passagens E Despesas Com Locomoção	5.000,00		
3.3.90.36.00.00.00.00	Outros Serviços De Terceiros - Pessoa Física	35.000,00		
3.3.90.39.00.00.00.00	Outros Serviços De Terceiros - Pessoa Jurídic	85.000,00		
3.3.90.40.00.00.00.00	Serviços De Tecnologia Da Informação E Comuni	60.000,00		
4.0.00.00.00.00.00.00	Despesas De Capital			16.600,00
4.4.00.00.00.00.00.00	Investimentos		16.600,00	
4.4.90.00.00.00.00.00	Aplicações Diretas		16.600,00	
4.4.90.52.00.00.00.00	Equipamentos E Material Permanente	16.600,00		
			Total das despesas:	**1.025.100,00**
			Total da entidade:	**1.025.100,00**
			Total geral:	**31.911.450,00**

Estado de São Paulo

PREFEITURA MUNICIPAL DE NATIVIDADE DA SERRA

LEI ORÇAMENTÁRIA ANUAL 2022

Natureza da Despesa por Categorias Econômicas (Anexo 2 da Lei nº 4.320/64)

Código	Especificação	Elemento	Grupo de Despesa	Categoria Econômica
Entidade: 1 - PREFEITURA MUNICIPAL DE NATIVIDADE DA SERRA				
Orgão: 01.00 GABINETE DO PREFEITO				
Unidade: 01.01 GABINETE DO PREFEITO E DEPENDÊNCIAS				
DESPESAS ORÇAMENTÁRIAS				359.100,00
3.0.00.00.00.00.00.00	Despesas Correntes		314.500,00	
3.1.00.00.00.00.00.00	PESSOAL E ENCARGOS SOCIAIS		314.500,00	
3.1.90.00.00.00.00.00	APLICAÇÕES DIRETAS	314.500,00		
3.1.90.11.00.00.00.00	Vencimentos E Vantagens Fixas - Pessoal Civil		44.600,00	
3.3.00.00.00.00.00.00	OUTRAS DESPESAS CORRENTES		44.600,00	
3.3.90.00.00.00.00.00	APLICAÇÕES DIRETAS	1.000,00		
3.3.90.14.00.00.00.00	Diarias - Pessoal Civil	20.000,00		
3.3.90.30.00.00.00.00	Material De Consumo	1.000,00		
3.3.90.35.00.00.00.00	Servicos De Consultoria	1.000,00		
3.3.90.36.00.00.00.00	Outros Servicos De Terceiros - Pessoa Fisica	21.600,00		
3.3.90.39.00.00.00.00	Outros Servicos De Terceiros - Pessoa Juridica			20.000,00
4.0.00.00.00.00.00.00	DESPESAS DE CAPITAL		20.000,00	
4.4.00.00.00.00.00.00	INVESTIMENTOS		20.000,00	
4.4.90.00.00.00.00.00	APLICAÇÕES DIRETAS	20.000,00		
4.4.90.52.00.00.00.00	Equipamentos E Material Permanente		**Total das despesas:**	**379.100,00**
	Total por unidade:	**379.100,00**		
Unidade: 01.02 JUNTA DO SERVIÇO MILITAR				
DESPESAS ORÇAMENTÁRIAS				25.300,00
3.0.00.00.00.00.00.00	Despesas Correntes		25.300,00	
3.1.00.00.00.00.00.00	PESSOAL E ENCARGOS SOCIAIS		25.300,00	
3.1.90.00.00.00.00.00	APLICAÇÕES DIRETAS	25.300,00		
3.1.90.11.00.00.00.00	Vencimentos E Vantagens Fixas - Pessoal Civil		**Total das despesas:**	**25.300,00**
	Total por unidade:	**25.300,00**		
Unidade: 01.03 PROCURADORIA JURÍDICA				
DESPESAS ORÇAMENTÁRIAS				173.000,00
3.0.00.00.00.00.00.00	Despesas Correntes		132.000,00	
3.1.00.00.00.00.00.00	PESSOAL E ENCARGOS SOCIAIS		132.000,00	
3.1.90.00.00.00.00.00	APLICAÇÕES DIRETAS	132.000,00		
3.1.90.11.00.00.00.00	Vencimentos E Vantagens Fixas - Pessoal Civil		41.000,00	
3.3.00.00.00.00.00.00	OUTRAS DESPESAS CORRENTES			

Estado de São Paulo
PREFEITURA MUNICIPAL DE NATIVIDADE DA SERRA
LEI ORÇAMENTÁRIA ANUAL 2022
Natureza da Despesa por Categorias Econômicas (Anexo 2 da Lei nº 4.320/64)

Código	Especificação	Elemento	Grupo de Despesa	Categoria Econômica
Entidade: 1 - PREFEITURA MUNICIPAL DE NATIVIDADE DA SERRA				
Orgão: 01.00 GABINETE DO PREFEITO				
Unidade: 01.03 PROCURADORIA JURÍDICA				
DESPESAS ORÇAMENTÁRIAS				
3.3.90.00.00.00.00.00	APLICAÇÕES DIRETAS		41.000,00	
3.3.90.14.00.00.00.00	Diarias - Pessoal Civil	1.000,00		
3.3.90.30.00.00.00.00	Material De Consumo	3.000,00		
3.3.90.35.00.00.00.00	Servicos De Consultoria	30.000,00		
3.3.90.39.00.00.00.00	Outros Servicos De Terceiros - Pessoa Juridica	7.000,00		
4.0.00.00.00.00.00.00	DESPESAS DE CAPITAL			2.000,00
4.4.00.00.00.00.00.00	INVESTIMENTOS		2.000,00	
4.4.90.00.00.00.00.00	APLICAÇÕES DIRETAS		2.000,00	
4.4.90.52.00.00.00.00	Equipamentos E Material Permanente	2.000,00		
			Total das despesas:	**175.000,00**
	Total por unidade:	**175.000,00**		
			Total do orgão:	**579.400,00**
Orgão: 02.00 SERVIÇO DE ADMINISTRAÇÃO				
Unidade: 02.01 SETOR DE ADMINISTRAÇÃO GERAL				
DESPESAS ORÇAMENTÁRIAS				2.225.000,00
3.0.00.00.00.00.00.00	Despesas Correntes		1.449.000,00	
3.1.00.00.00.00.00.00	PESSOAL E ENCARGOS SOCIAIS		1.449.000,00	
3.1.90.00.00.00.00.00	APLICAÇÕES DIRETAS			
3.1.90.11.00.00.00.00	Vencimentos E Vantagens Fixas - Pessoal Civil	715.000,00		
3.1.90.91.00.00.00.00	Sentencas Judiciais	694.000,00		
3.1.90.94.00.00.00.00	Indeniz. e Restit. Trabalhistas	40.000,00		
3.3.00.00.00.00.00.00	OUTRAS DESPESAS CORRENTES		776.000,00	
3.3.90.00.00.00.00.00	APLICAÇÕES DIRETAS		776.000,00	
3.3.90.14.00.00.00.00	Diarias - Pessoal Civil	1.000,00		
3.3.90.18.00.00.00.00	Auxilio Financeiro A Estudantes	12.000,00		
3.3.90.30.00.00.00.00	Material De Consumo	210.000,00		
3.3.90.36.00.00.00.00	Outros Servicos De Terceiros - Pessoa Fisica	3.000,00		
3.3.90.39.00.00.00.00	Outros Servicos De Terceiros - Pessoa Juridica	490.000,00		
3.3.90.40.00.00.00.00	Serv. De Tec. Da Informo E Comunicação Pj	40.000,00		
3.3.90.91.00.00.00.00	Sentencas Judiciais	5.000,00		
3.3.90.92.00.00.00.00	Despesas De Exercicios Anteriores	3.000,00		
3.3.90.93.00.00.00.00	Indenizacoes E Restituicoes	12.000,00		

Estado de São Paulo
PREFEITURA MUNICIPAL DE NATIVIDADE DA SERRA
LEI ORÇAMENTÁRIA ANUAL 2022
Natureza da Despesa por Categorias Econômicas (Anexo 2 da Lei nº 4.320/64)

Código	Especificação	Elemento	Grupo de Despesa	Categoria Econômica
Entidade: 1 - PREFEITURA MUNICIPAL DE NATIVIDADE DA SERRA				
Orgão: 02.00 SERVIÇO DE ADMINISTRAÇÃO				
Unidade: 02.01 SETOR DE ADMINISTRAÇÃO GERAL				
DESPESAS ORÇAMENTÁRIAS				22.500,00
4.0.00.00.00.00.00	DESPESAS DE CAPITAL		21.500,00	
4.4.00.00.00.00.00	INVESTIMENTOS		21.500,00	
4.4.90.00.00.00.00	APLICAÇÕES DIRETAS	20.000,00		
4.4.90.52.00.00.00	Equipamentos E Material Permanente	500,00		
4.4.90.61.00.00.00	Aquisicao De Imoveis	1.000,00		
4.4.90.91.00.00.00	Sentenças Judiciais		1.000,00	
4.6.00.00.00.00.00	AMORTIZAÇÃO DA DÍVIDA		1.000,00	
4.6.90.00.00.00.00	APLICAÇÕES DIRETAS	1.000,00		
4.6.90.71.00.00.00	Principal Da Divida Contratual Resgatado			
			Total das despesas:	**2.247.500,00**
	Total por unidade:	**2.247.500,00**		
Unidade: 02.02 SETOR DE ASSISTÊNCIA E PREVIDÊNCIA				
DESPESAS ORÇAMENTÁRIAS				2.158.600,00
3.0.00.00.00.00.00	Despesas Correntes		1.820.600,00	
3.1.00.00.00.00.00	PESSOAL E ENCARGOS SOCIAIS		1.820.600,00	
3.1.90.00.00.00.00	APLICAÇÕES DIRETAS	270.600,00		
3.1.90.01.00.00.00	Aposentadorias, Reserva Remunerada E Reformas	1.550.000,00		
3.1.90.13.00.00.00	Obrigacoes Patronais		338.000,00	
3.3.00.00.00.00.00	OUTRAS DESPESAS CORRENTES		338.000,00	
3.3.90.00.00.00.00	APLICAÇÕES DIRETAS	338.000,00		
3.3.90.47.00.00.00	Obrigacoes Tributarias E Contributivas			
			Total das despesas:	**2.158.600,00**
	Total por unidade:	**2.158.600,00**		
Unidade: 02.03 SETOR DE COMPRAS, LICITAÇÕES, CONTRATOS E CONVÊNIO				
DESPESAS ORÇAMENTÁRIAS				141.500,00
3.0.00.00.00.00.00	Despesas Correntes		85.000,00	
3.1.00.00.00.00.00	PESSOAL E ENCARGOS SOCIAIS		85.000,00	
3.1.90.00.00.00.00	APLICAÇÕES DIRETAS	85.000,00		
3.1.90.11.00.00.00	Vencimentos E Vantagens Fixas - Pessoal Civil		56.500,00	
3.3.00.00.00.00.00	OUTRAS DESPESAS CORRENTES		56.500,00	
3.3.90.00.00.00.00	APLICAÇÕES DIRETAS	4.000,00		
3.3.90.30.00.00.00	Material De Consumo	1.000,00		
3.3.90.35.00.00.00	Servicos De Consultoria			

Estado de São Paulo
PREFEITURA MUNICIPAL DE NATIVIDADE DA SERRA
LEI ORÇAMENTÁRIA ANUAL 2022
Natureza da Despesa por Categorias Econômicas (Anexo 2 da Lei nº 4.320/64)

Código	Especificação	Elemento	Grupo de Despesa	Categoria Econômica
Entidade: 1 - PREFEITURA MUNICIPAL DE NATIVIDADE DA SERRA				
Orgão: 02.00 SERVIÇO DE ADMINISTRAÇÃO				
Unidade: 02.03 SETOR DE COMPRAS, LICITAÇÕES, CONTRATOS E CONVÊNIO				
DESPESAS ORÇAMENTÁRIAS				
3.3.90.36.00.00.00.00	Outros Servicos De Terceiros - Pessoa Fisica	500,00		
3.3.90.39.00.00.00.00	Outros Servicos De Terceiros - Pessoa Juridica	50.000,00		
3.3.90.40.00.00.00.00	Serv. De Tec. Da Informo E Comunicação Pj	1.000,00		
				5.000,00
4.0.00.00.00.00.00.00	DESPESAS DE CAPITAL		5.000,00	
4.4.00.00.00.00.00.00	INVESTIMENTOS		5.000,00	
4.4.90.00.00.00.00.00	APLICAÇÕES DIRETAS	5.000,00		
4.4.90.52.00.00.00.00	Equipamentos E Material Permanente			
			Total das despesas:	**146.500,00**
	Total por unidade:	**146.500,00**		
Unidade: 02.04 SETOR DE INFORMÁTICA E TECNOLOGIA DA INFORMAÇÃO				
DESPESAS ORÇAMENTÁRIAS				371.000,00
3.0.00.00.00.00.00.00	Despesas Correntes		40.000,00	
3.1.00.00.00.00.00.00	PESSOAL E ENCARGOS SOCIAIS		40.000,00	
3.1.90.00.00.00.00.00	APLICAÇÕES DIRETAS	40.000,00		
3.1.90.11.00.00.00.00	Vencimentos E Vantagens Fixas - Pessoal Civil		331.000,00	
3.3.00.00.00.00.00.00	OUTRAS DESPESAS CORRENTES		331.000,00	
3.3.90.00.00.00.00.00	APLICAÇÕES DIRETAS	1.000,00		
3.3.90.14.00.00.00.00	Diarias - Pessoal Civil	10.000,00		
3.3.90.30.00.00.00.00	Material De Consumo	8.000,00		
3.3.90.39.00.00.00.00	Outros Servicos De Terceiros - Pessoa Juridica	312.000,00		
3.3.90.40.00.00.00.00	Serv. De Tec. Da Informo E Comunicação Pj			
				30.000,00
4.0.00.00.00.00.00.00	DESPESAS DE CAPITAL		30.000,00	
4.4.00.00.00.00.00.00	INVESTIMENTOS		30.000,00	
4.4.90.00.00.00.00.00	APLICAÇÕES DIRETAS	30.000,00		
4.4.90.52.00.00.00.00	Equipamentos E Material Permanente			
			Total das despesas:	**401.000,00**
	Total por unidade:	**401.000,00**		
			Total do orgão:	**4.953.600,00**
Orgão: 03.00 SERVIÇOS DE FINANÇAS				
Unidade: 03.01 SETOR DE FINANÇAS				
DESPESAS ORÇAMENTÁRIAS				435.500,00
3.0.00.00.00.00.00.00	Despesas Correntes			

Estado de São Paulo

PREFEITURA MUNICIPAL DE NATIVIDADE DA SERRA

LEI ORÇAMENTÁRIA ANUAL 2022

Natureza da Despesa por Categorias Econômicas (Anexo 2 da Lei nº 4.320/64)

Código	Especificação	Elemento	Grupo de Despesa	Categoria Econômica
Entidade: 1 - PREFEITURA MUNICIPAL DE NATIVIDADE DA SERRA				
Orgão: 03.00 SERVIÇOS DE FINANÇAS				
Unidade: 03.01 SETOR DE FINANÇAS				
DESPESAS ORÇAMENTÁRIAS				
3.1.00.00.00.00.00.00	PESSOAL E ENCARGOS SOCIAIS		315.000,00	
3.1.90.00.00.00.00.00	APLICAÇÕES DIRETAS		315.000,00	
3.1.90.11.00.00.00.00	Vencimentos E Vantagens Fixas - Pessoal Civil	315.000,00		
3.3.00.00.00.00.00.00	OUTRAS DESPESAS CORRENTES		120.500,00	
3.3.90.00.00.00.00.00	APLICAÇÕES DIRETAS		120.500,00	
3.3.90.30.00.00.00.00	Material De Consumo	4.000,00		
3.3.90.35.00.00.00.00	Servicos De Consultoria	70.000,00		
3.3.90.36.00.00.00.00	Outros Servicos De Terceiros - Pessoa Fisica	500,00		
3.3.90.39.00.00.00.00	Outros Servicos De Terceiros - Pessoa Juridica	45.000,00		
3.3.90.40.00.00.00.00	Serv. De Tec. Da Informo E Comunicação Pj	1.000,00		
4.0.00.00.00.00.00.00	DESPESAS DE CAPITAL			12.000,00
4.4.00.00.00.00.00.00	INVESTIMENTOS		12.000,00	
4.4.90.00.00.00.00.00	APLICAÇÕES DIRETAS		12.000,00	
4.4.90.52.00.00.00.00	Equipamentos E Material Permanente	12.000,00		
			Total das despesas:	**447.500,00**
	Total por unidade:	**447.500,00**		
Unidade: 03.02 SETOR DA DÍVIDA PÚBLICA				
DESPESAS ORÇAMENTÁRIAS				
3.0.00.00.00.00.00.00	Despesas Correntes			1.000,00
3.2.00.00.00.00.00.00	JUROS E ENCARGOS DA DÍVIDA		1.000,00	
3.2.90.00.00.00.00.00	APLICAÇÕES DIRETAS		1.000,00	
3.2.90.21.00.00.00.00	Juros Sobre A Divida Por Contrato	1.000,00		
4.0.00.00.00.00.00.00	DESPESAS DE CAPITAL			620.000,00
4.6.00.00.00.00.00.00	AMORTIZAÇÃO DA DÍVIDA		620.000,00	
4.6.90.00.00.00.00.00	APLICAÇÕES DIRETAS		620.000,00	
4.6.90.71.00.00.00.00	Principal Da Divida Contratual Resgatado	620.000,00		
			Total das despesas:	**621.000,00**
	Total por unidade:	**621.000,00**		
			Total do orgão:	**1.068.500,00**

Estado de São Paulo

PREFEITURA MUNICIPAL DE NATIVIDADE DA SERRA

LEI ORÇAMENTÁRIA ANUAL 2022

Natureza da Despesa por Categorias Econômicas (Anexo 2 da Lei nº 4.320/64)

Código	Especificação	Elemento	Grupo de Despesa	Categoria Econômica
Entidade: 1 - PREFEITURA MUNICIPAL DE NATIVIDADE DA SERRA				
Orgão: 04.00 SERVIÇOS DE EDUCAÇÃO				
Unidade: 04.01 SETOR DE ENSINO FUNDAMENTAL				
DESPESAS ORÇAMENTÁRIAS				
3.0.00.00.00.00.00	Despesas Correntes			3.923.675,00
3.1.00.00.00.00.00	PESSOAL E ENCARGOS SOCIAIS		760.400,00	
3.1.90.00.00.00.00	APLICAÇÕES DIRETAS		760.400,00	
3.1.90.11.00.00.00	Vencimentos E Vantagens Fixas - Pessoal Civil	543.000,00		
3.1.90.13.00.00.00	Obrigacoes Patronais	217.400,00		
3.3.00.00.00.00.00	OUTRAS DESPESAS CORRENTES		3.163.275,00	
3.3.90.00.00.00.00	APLICAÇÕES DIRETAS		3.163.275,00	
3.3.90.14.00.00.00	Diarias - Pessoal Civil	1.000,00		
3.3.90.30.00.00.00	Material De Consumo	367.400,00		
3.3.90.32.00.00.00	Material, Bem ou Serviço para Distrib. Gratuita	3.000,00		
3.3.90.36.00.00.00	Outros Servicos De Terceiros - Pessoa Fisica	6.300,00		
3.3.90.39.00.00.00	Outros Servicos De Terceiros - Pessoa Juridica	2.726.575,00		
3.3.90.40.00.00.00	Serv. De Tec. Da Informo E Comunicação Pj	50.000,00		
3.3.90.93.00.00.00	Indenizacoes E Restituicoes	9.000,00		
4.0.00.00.00.00.00	DESPESAS DE CAPITAL			310.000,00
4.4.00.00.00.00.00	INVESTIMENTOS		310.000,00	
4.4.90.00.00.00.00	APLICAÇÕES DIRETAS		310.000,00	
4.4.90.51.00.00.00	Obras E Instalacoes	250.000,00		
4.4.90.52.00.00.00	Equipamentos E Material Permanente	60.000,00		
			Total das despesas:	**4.233.675,00**
		Total por unidade:	**4.233.675,00**	
Unidade: 04.02 SETOR DO FUNDEB				
DESPESAS ORÇAMENTÁRIAS				
3.0.00.00.00.00.00	Despesas Correntes			4.014.950,00
3.1.00.00.00.00.00	PESSOAL E ENCARGOS SOCIAIS		4.014.950,00	
3.1.90.00.00.00.00	APLICAÇÕES DIRETAS		4.014.950,00	
3.1.90.11.00.00.00	Vencimentos E Vantagens Fixas - Pessoal Civil	3.128.000,00		
3.1.90.13.00.00.00	Obrigacoes Patronais	874.950,00		
3.1.90.94.00.00.00	Indeniz. e Restit. Trabalhistas	12.000,00		
4.0.00.00.00.00.00	DESPESAS DE CAPITAL			2.000,00
4.4.00.00.00.00.00	INVESTIMENTOS		2.000,00	
4.4.90.00.00.00.00	APLICAÇÕES DIRETAS		2.000,00	

Estado de São Paulo
PREFEITURA MUNICIPAL DE NATIVIDADE DA SERRA
LEI ORÇAMENTÁRIA ANUAL 2022
Natureza da Despesa por Categorias Econômicas (Anexo 2 da Lei nº 4.320/64)

Código	Especificação	Elemento	Grupo de Despesa	Categoria Econômica
Entidade: 1 - PREFEITURA MUNICIPAL DE NATIVIDADE DA SERRA				
Orgão: 04.00 SERVIÇOS DE EDUCAÇÃO				
Unidade: 04.02 SETOR DO FUNDEB				
DESPESAS ORÇAMENTÁRIAS				
4.4.90.51.00.00.00.00	Obras E Instalacoes	1.000,00		
4.4.90.52.00.00.00.00	Equipamentos E Material Permanente	1.000,00		
			Total das despesas:	**4.016.950,00**
	Total por unidade:	**4.016.950,00**		
Unidade: 04.03 SETOR DE ENSINO INFANTIL				
DESPESAS ORÇAMENTÁRIAS				
3.0.00.00.00.00.00.00	Despesas Correntes			569.525,00
3.1.00.00.00.00.00.00	PESSOAL E ENCARGOS SOCIAIS		172.000,00	
3.1.90.00.00.00.00.00	APLICAÇÕES DIRETAS		172.000,00	
3.1.90.11.00.00.00.00	Vencimentos E Vantagens Fixas - Pessoal Civil	172.000,00		
3.3.00.00.00.00.00.00	OUTRAS DESPESAS CORRENTES		397.525,00	
3.3.90.00.00.00.00.00	APLICAÇÕES DIRETAS		397.525,00	
3.3.90.30.00.00.00.00	Material De Consumo	7.000,00		
3.3.90.36.00.00.00.00	Outros Servicos De Terceiros - Pessoa Fisica	500,00		
3.3.90.39.00.00.00.00	Outros Servicos De Terceiros - Pessoa Juridica	390.025,00		
4.0.00.00.00.00.00.00	DESPESAS DE CAPITAL			15.000,00
4.4.00.00.00.00.00.00	INVESTIMENTOS		15.000,00	
4.4.90.00.00.00.00.00	APLICAÇÕES DIRETAS		15.000,00	
4.4.90.51.00.00.00.00	Obras E Instalacoes	15.000,00		
			Total das despesas:	**584.525,00**
	Total por unidade:	**584.525,00**		
Unidade: 04.04 SETOR DE ENSINO ESPECIAL				
DESPESAS ORÇAMENTÁRIAS				
3.0.00.00.00.00.00.00	Despesas Correntes			51.000,00
3.1.00.00.00.00.00.00	PESSOAL E ENCARGOS SOCIAIS		30.000,00	
3.1.90.00.00.00.00.00	APLICAÇÕES DIRETAS		30.000,00	
3.1.90.11.00.00.00.00	Vencimentos E Vantagens Fixas - Pessoal Civil	30.000,00		
3.3.00.00.00.00.00.00	OUTRAS DESPESAS CORRENTES		21.000,00	
3.3.90.00.00.00.00.00	APLICAÇÕES DIRETAS		21.000,00	
3.3.90.30.00.00.00.00	Material De Consumo	5.000,00		
3.3.90.32.00.00.00.00	Material, Bem ou Serviço para Distrib. Gratuita	1.000,00		

Estado de São Paulo
PREFEITURA MUNICIPAL DE NATIVIDADE DA SERRA
LEI ORÇAMENTÁRIA ANUAL 2022
Natureza da Despesa por Categorias Econômicas (Anexo 2 da Lei nº 4.320/64)

Código	Especificação	Elemento	Grupo de Despesa	Categoria Econômica
Entidade: 1 - PREFEITURA MUNICIPAL DE NATIVIDADE DA SERRA				
Orgão: 04.00 SERVIÇOS DE EDUCAÇÃO				
Unidade: 04.04 SETOR DE ENSINO ESPECIAL				
DESPESAS ORÇAMENTÁRIAS				
3.3.90.39.00.00.00.00	Outros Servicos De Terceiros - Pessoa Juridica	15.000,00		
			Total das despesas:	**51.000,00**
	Total por unidade:	**51.000,00**		
Unidade: 04.05 SETOR DE MERENDA ESCOLAR				
DESPESAS ORÇAMENTÁRIAS				
3.0.00.00.00.00.00.00	Despesas Correntes			692.100,00
3.1.00.00.00.00.00.00	PESSOAL E ENCARGOS SOCIAIS		212.000,00	
3.1.90.00.00.00.00.00	APLICAÇÕES DIRETAS		212.000,00	
3.1.90.11.00.00.00.00	Vencimentos E Vantagens Fixas - Pessoal Civil	164.000,00		
3.1.90.13.00.00.00.00	Obrigacoes Patronais	48.000,00		
3.3.00.00.00.00.00.00	OUTRAS DESPESAS CORRENTES		480.100,00	
3.3.90.00.00.00.00.00	APLICAÇÕES DIRETAS		480.100,00	
3.3.90.30.00.00.00.00	Material De Consumo	20.000,00		
3.3.90.32.00.00.00.00	Material, Bem ou Serviço para Distrib. Gratuita	436.500,00		
3.3.90.36.00.00.00.00	Outros Servicos De Terceiros - Pessoa Fisica	600,00		
3.3.90.39.00.00.00.00	Outros Servicos De Terceiros - Pessoa Juridica	22.000,00		
3.3.90.40.00.00.00.00	Serv. De Tec. Da Informo E Comunicação Pj	1.000,00		
4.0.00.00.00.00.00.00	DESPESAS DE CAPITAL			15.000,00
4.4.00.00.00.00.00.00	INVESTIMENTOS		15.000,00	
4.4.90.00.00.00.00.00	APLICAÇÕES DIRETAS		15.000,00	
4.4.90.52.00.00.00.00	Equipamentos E Material Permanente	15.000,00		
			Total das despesas:	**707.100,00**
	Total por unidade:	**707.100,00**		
			Total do orgão:	**9.593.250,00**
Orgão: 05.00 SERVIÇOS DE SAÚDE				
Unidade: 05.01 FUNDO MUNICIPAL DE SAÚDE				
DESPESAS ORÇAMENTÁRIAS				
3.0.00.00.00.00.00.00	Despesas Correntes			6.138.900,00
3.1.00.00.00.00.00.00	PESSOAL E ENCARGOS SOCIAIS		3.538.100,00	
3.1.90.00.00.00.00.00	APLICAÇÕES DIRETAS		3.538.100,00	
3.1.90.11.00.00.00.00	Vencimentos E Vantagens Fixas - Pessoal Civil	2.750.400,00		
3.1.90.13.00.00.00.00	Obrigacoes Patronais	787.700,00		
3.3.00.00.00.00.00.00	OUTRAS DESPESAS CORRENTES		2.600.800,00	

Estado de São Paulo

PREFEITURA MUNICIPAL DE NATIVIDADE DA SERRA

LEI ORÇAMENTÁRIA ANUAL 2022

Natureza da Despesa por Categorias Econômicas (Anexo 2 da Lei nº 4.320/64)

Código	Especificação	Elemento	Grupo de Despesa	Categoria Econômica
Entidade: 1 - PREFEITURA MUNICIPAL DE NATIVIDADE DA SERRA				
Orgão: 05.00 SERVIÇOS DE SAÚDE				
Unidade: 05.01 FUNDO MUNICIPAL DE SAÚDE				
DESPESAS ORÇAMENTÁRIAS				
3.3.71.00.00.00.00.00	TRANSFERÊNCIAS E CONSÓRCIOS PÚBLICOS		530.900,00	
3.3.71.70.00.00.00.00	Rateio Em Participações De Consorcio Público	530.900,00		
3.3.90.00.00.00.00.00	APLICAÇÕES DIRETAS		2.069.900,00	
3.3.90.14.00.00.00.00	Diarias - Pessoal Civil	90.000,00		
3.3.90.30.00.00.00.00	Material De Consumo	507.100,00		
3.3.90.32.00.00.00.00	Material, Bem ou Serviço para Distrib. Gratuita	333.000,00		
3.3.90.36.00.00.00.00	Outros Servicos De Terceiros - Pessoa Fisica	188.000,00		
3.3.90.39.00.00.00.00	Outros Servicos De Terceiros - Pessoa Juridica	886.800,00		
3.3.90.40.00.00.00.00	Serv. De Tec. Da Informo E Comunicação Pj	65.000,00		
4.0.00.00.00.00.00.00	DESPESAS DE CAPITAL			26.500,00
4.4.00.00.00.00.00.00	INVESTIMENTOS		26.500,00	
4.4.90.00.00.00.00.00	APLICAÇÕES DIRETAS		26.500,00	
4.4.90.51.00.00.00.00	Obras E Instalacoes	10.000,00		
4.4.90.52.00.00.00.00	Equipamentos E Material Permanente	16.500,00		
			Total das despesas:	**6.165.400,00**
	Total por unidade:	**6.165.400,00**		
Unidade: 05.02 SETOR DE SANEAMENTO E PROTEÇÃO AO MEIO AMBIENTE				
DESPESAS ORÇAMENTÁRIAS				
3.0.00.00.00.00.00.00	Despesas Correntes			810.000,00
3.1.00.00.00.00.00.00	PESSOAL E ENCARGOS SOCIAIS		345.000,00	
3.1.90.00.00.00.00.00	APLICAÇÕES DIRETAS		345.000,00	
3.1.90.11.00.00.00.00	Vencimentos E Vantagens Fixas - Pessoal Civil	345.000,00		
3.3.00.00.00.00.00.00	OUTRAS DESPESAS CORRENTES		465.000,00	
3.3.90.00.00.00.00.00	APLICAÇÕES DIRETAS		465.000,00	
3.3.90.30.00.00.00.00	Material De Consumo	108.000,00		
3.3.90.36.00.00.00.00	Outros Servicos De Terceiros - Pessoa Fisica	1.000,00		
3.3.90.39.00.00.00.00	Outros Servicos De Terceiros - Pessoa Juridica	350.000,00		
3.3.90.40.00.00.00.00	Serv. De Tec. Da Informo E Comunicação Pj	6.000,00		
			Total das despesas:	**810.000,00**
	Total por unidade:	**810.000,00**		
			Total do orgão:	**6.975.400,00**

Estado de São Paulo
PREFEITURA MUNICIPAL DE NATIVIDADE DA SERRA
LEI ORÇAMENTÁRIA ANUAL 2022
Natureza da Despesa por Categorias Econômicas (Anexo 2 da Lei nº 4.320/64)

Código	Especificação	Elemento	Grupo de Despesa	Categoria Econômica
Entidade: 1 - PREFEITURA MUNICIPAL DE NATIVIDADE DA SERRA				
Orgão: 06.00 SERVIÇOS DE PROMOÇÃO SOCIAL				
Unidade: 06.01 FUNDO MUNICIPAL DE SOLIDARIEDADE				
DESPESAS ORÇAMENTÁRIAS				8.000,00
3.0.00.00.00.00.00.00	Despesas Correntes		8.000,00	
3.3.00.00.00.00.00.00	OUTRAS DESPESAS CORRENTES		8.000,00	
3.3.90.00.00.00.00.00	APLICAÇÕES DIRETAS			
3.3.90.30.00.00.00.00	Material De Consumo	2.000,00		
3.3.90.32.00.00.00.00	Material, Bem ou Serviço para Distrib. Gratuita	1.000,00		
3.3.90.36.00.00.00.00	Outros Servicos De Terceiros - Pessoa Fisica	500,00		
3.3.90.39.00.00.00.00	Outros Servicos De Terceiros - Pessoa Juridica	4.500,00		
			Total das despesas:	**8.000,00**
	Total por unidade:	**8.000,00**		
Unidade: 06.02 FUNDO MUNICIPAL DE ASSISTÊNCIA SOCIAL				
DESPESAS ORÇAMENTÁRIAS				261.500,00
3.0.00.00.00.00.00.00	Despesas Correntes		125.000,00	
3.1.00.00.00.00.00.00	PESSOAL E ENCARGOS SOCIAIS		125.000,00	
3.1.90.00.00.00.00.00	APLICAÇÕES DIRETAS			
3.1.90.11.00.00.00.00	Vencimentos E Vantagens Fixas - Pessoal Civil	125.000,00		
3.3.00.00.00.00.00.00	OUTRAS DESPESAS CORRENTES		136.500,00	
3.3.90.00.00.00.00.00	APLICAÇÕES DIRETAS		136.500,00	
3.3.90.14.00.00.00.00	Diarias - Pessoal Civil	500,00		
3.3.90.30.00.00.00.00	Material De Consumo	41.000,00		
3.3.90.32.00.00.00.00	Material, Bem ou Serviço para Distrib. Gratuita	15.000,00		
3.3.90.36.00.00.00.00	Outros Servicos De Terceiros - Pessoa Fisica	11.500,00		
3.3.90.39.00.00.00.00	Outros Servicos De Terceiros - Pessoa Juridica	63.500,00		
3.3.90.40.00.00.00.00	Serv. De Tec. Da Informo E Comunicação Pj	4.000,00		
3.3.90.93.00.00.00.00	Indenizacoes E Restituicoes	1.000,00		
4.0.00.00.00.00.00.00	DESPESAS DE CAPITAL			5.500,00
4.4.00.00.00.00.00.00	INVESTIMENTOS		5.500,00	
4.4.90.00.00.00.00.00	APLICAÇÕES DIRETAS		5.500,00	
4.4.90.51.00.00.00.00	Obras E Instalacoes	500,00		
4.4.90.52.00.00.00.00	Equipamentos E Material Permanente	5.000,00		
			Total das despesas:	**267.000,00**
	Total por unidade:	**267.000,00**		

Estado de São Paulo
PREFEITURA MUNICIPAL DE NATIVIDADE DA SERRA
LEI ORÇAMENTÁRIA ANUAL 2022
Natureza da Despesa por Categorias Econômicas (Anexo 2 da Lei nº 4.320/64)

Código	Especificação	Elemento	Grupo de Despesa	Categoria Econômica
Entidade: 1 - PREFEITURA MUNICIPAL DE NATIVIDADE DA SERRA				
Orgão: 06.00 SERVIÇOS DE PROMOÇÃO SOCIAL				
Unidade: 06.03 FUNDO MUNICIPAL DOS DIREITOS DA CRIANÇA				
DESPESAS ORÇAMENTÁRIAS				
3.0.00.00.00.00.00.00	Despesas Correntes			131.500,00
3.1.00.00.00.00.00.00	PESSOAL E ENCARGOS SOCIAIS		20.000,00	
3.1.90.00.00.00.00.00	APLICAÇÕES DIRETAS		20.000,00	
3.1.90.11.00.00.00.00	Vencimentos E Vantagens Fixas - Pessoal Civil	20.000,00		
3.3.00.00.00.00.00.00	OUTRAS DESPESAS CORRENTES		111.500,00	
3.3.90.00.00.00.00.00	APLICAÇÕES DIRETAS		111.500,00	
3.3.90.14.00.00.00.00	Diarias - Pessoal Civil	1.000,00		
3.3.90.30.00.00.00.00	Material De Consumo	12.000,00		
3.3.90.32.00.00.00.00	Material, Bem ou Serviço para Distrib. Gratuita	1.000,00		
3.3.90.36.00.00.00.00	Outros Servicos De Terceiros - Pessoa Fisica	95.500,00		
3.3.90.39.00.00.00.00	Outros Servicos De Terceiros - Pessoa Juridica	2.000,00		
			Total das despesas:	**131.500,00**
	Total por unidade:	**131.500,00**		
Unidade: 06.04 CENTRO DE REFERÊNCIA DE ASSISTÊNCIA SOCIAL				
DESPESAS ORÇAMENTÁRIAS				
3.0.00.00.00.00.00.00	Despesas Correntes			171.000,00
3.1.00.00.00.00.00.00	PESSOAL E ENCARGOS SOCIAIS		95.000,00	
3.1.90.00.00.00.00.00	APLICAÇÕES DIRETAS		95.000,00	
3.1.90.11.00.00.00.00	Vencimentos E Vantagens Fixas - Pessoal Civil	95.000,00		
3.3.00.00.00.00.00.00	OUTRAS DESPESAS CORRENTES		76.000,00	
3.3.90.00.00.00.00.00	APLICAÇÕES DIRETAS		76.000,00	
3.3.90.30.00.00.00.00	Material De Consumo	13.000,00		
3.3.90.36.00.00.00.00	Outros Servicos De Terceiros - Pessoa Fisica	17.000,00		
3.3.90.39.00.00.00.00	Outros Servicos De Terceiros - Pessoa Juridica	42.000,00		
3.3.90.40.00.00.00.00	Serv. De Tec. Da Informo E Comunicação Pj	4.000,00		
4.0.00.00.00.00.00.00	DESPESAS DE CAPITAL			37.400,00
4.4.00.00.00.00.00.00	INVESTIMENTOS		37.400,00	
4.4.90.00.00.00.00.00	APLICAÇÕES DIRETAS		37.400,00	
4.4.90.52.00.00.00.00	Equipamentos E Material Permanente	37.400,00		
			Total das despesas:	**208.400,00**
	Total por unidade:	**208.400,00**		
			Total do orgão:	**614.900,00**

Estado de São Paulo

PREFEITURA MUNICIPAL DE NATIVIDADE DA SERRA

LEI ORÇAMENTÁRIA ANUAL 2022

Natureza da Despesa por Categorias Econômicas (Anexo 2 da Lei nº 4.320/64)

Código	Especificação	Elemento	Grupo de Despesa	Categoria Econômica
Entidade: 1 - PREFEITURA MUNICIPAL DE NATIVIDADE DA SERRA				
Orgão: 07.00 SERVIÇOS DE ESTRADAS E RODAGEM				
Unidade: 07.01 S.E.R.M.				
DESPESAS ORÇAMENTÁRIAS				
3.0.00.00.00.00.00.00	Despesas Correntes			1.471.900,00
3.1.00.00.00.00.00.00	PESSOAL E ENCARGOS SOCIAIS		431.500,00	
3.1.90.00.00.00.00.00	APLICAÇÕES DIRETAS		431.500,00	
3.1.90.11.00.00.00.00	Vencimentos E Vantagens Fixas - Pessoal Civil	431.500,00		
3.3.00.00.00.00.00.00	OUTRAS DESPESAS CORRENTES		1.040.400,00	
3.3.90.00.00.00.00.00	APLICAÇÕES DIRETAS		1.040.400,00	
3.3.90.30.00.00.00.00	Material De Consumo	805.000,00		
3.3.90.36.00.00.00.00	Outros Servicos De Terceiros - Pessoa Fisica	21.400,00		
3.3.90.39.00.00.00.00	Outros Servicos De Terceiros - Pessoa Juridica	214.000,00		
4.0.00.00.00.00.00.00	DESPESAS DE CAPITAL			210.000,00
4.4.00.00.00.00.00.00	INVESTIMENTOS		210.000,00	
4.4.90.00.00.00.00.00	APLICAÇÕES DIRETAS		210.000,00	
4.4.90.51.00.00.00.00	Obras E Instalacoes	10.000,00		
4.4.90.52.00.00.00.00	Equipamentos E Material Permanente	200.000,00		
			Total das despesas:	**1.681.900,00**
	Total por unidade:	**1.681.900,00**		
			Total do orgão:	**1.681.900,00**
Orgão: 08.00 SERVIÇOS MUNICIPAIS				
Unidade: 08.01 SETOR DE SERVIÇOS URBANOS				
DESPESAS ORÇAMENTÁRIAS				
3.0.00.00.00.00.00.00	Despesas Correntes			3.118.000,00
3.1.00.00.00.00.00.00	PESSOAL E ENCARGOS SOCIAIS		1.634.000,00	
3.1.90.00.00.00.00.00	APLICAÇÕES DIRETAS		1.634.000,00	
3.1.90.11.00.00.00.00	Vencimentos E Vantagens Fixas - Pessoal Civil	1.634.000,00		
3.3.00.00.00.00.00.00	OUTRAS DESPESAS CORRENTES		1.484.000,00	
3.3.90.00.00.00.00.00	APLICAÇÕES DIRETAS		1.484.000,00	
3.3.90.30.00.00.00.00	Material De Consumo	386.000,00		
3.3.90.36.00.00.00.00	Outros Servicos De Terceiros - Pessoa Fisica	10.000,00		
3.3.90.39.00.00.00.00	Outros Servicos De Terceiros - Pessoa Juridica	1.084.000,00		
3.3.90.40.00.00.00.00	Serv. De Tec. Da Informo E Comunicação Pj	4.000,00		
4.0.00.00.00.00.00.00	DESPESAS DE CAPITAL			15.000,00
4.4.00.00.00.00.00.00	INVESTIMENTOS		15.000,00	

Código	Especificação	Elemento	Grupo de Despesa	Categoria Econômica
Entidade: 1 - PREFEITURA MUNICIPAL DE NATIVIDADE DA SERRA				
Orgão: 08.00 SERVIÇOS MUNICIPAIS				
Unidade: 08.01 SETOR DE SERVIÇOS URBANOS				
DESPESAS ORÇAMENTÁRIAS				
4.4.90.00.00.00.00.00	APLICAÇÕES DIRETAS		15.000,00	
4.4.90.51.00.00.00.00	Obras E Instalacoes	1.000,00		
4.4.90.52.00.00.00.00	Equipamentos E Material Permanente	14.000,00		
			Total das despesas:	**3.133.000,00**
	Total por unidade:	**3.133.000,00**		
Unidade: 08.02 SETOR DE OBRAS E INFRAESTRUTURA URBANA				
DESPESAS ORÇAMENTÁRIAS				
3.0.00.00.00.00.00.00	Despesas Correntes			195.400,00
3.1.00.00.00.00.00.00	PESSOAL E ENCARGOS SOCIAIS		78.000,00	
3.1.90.00.00.00.00.00	APLICAÇÕES DIRETAS		78.000,00	
3.1.90.11.00.00.00.00	Vencimentos E Vantagens Fixas - Pessoal Civil	78.000,00		
3.3.00.00.00.00.00.00	OUTRAS DESPESAS CORRENTES		117.400,00	
3.3.90.00.00.00.00.00	APLICAÇÕES DIRETAS		117.400,00	
3.3.90.30.00.00.00.00	Material De Consumo	40.000,00		
3.3.90.36.00.00.00.00	Outros Servicos De Terceiros - Pessoa Fisica	10.000,00		
3.3.90.39.00.00.00.00	Outros Servicos De Terceiros - Pessoa Juridica	58.000,00		
3.3.90.93.00.00.00.00	Indenizacoes E Restituicoes	9.400,00		
4.0.00.00.00.00.00.00	DESPESAS DE CAPITAL			15.000,00
4.4.00.00.00.00.00.00	INVESTIMENTOS		15.000,00	
4.4.90.00.00.00.00.00	APLICAÇÕES DIRETAS		15.000,00	
4.4.90.51.00.00.00.00	Obras E Instalacoes	14.000,00		
4.4.90.52.00.00.00.00	Equipamentos E Material Permanente	1.000,00		
			Total das despesas:	**210.400,00**
	Total por unidade:	**210.400,00**		
			Total do orgão:	**3.343.400,00**
Orgão: 09.00 SERVIÇOS DE ESPORTE E RECREAÇÃO				
Unidade: 09.01 SETOR DE ESPORTES COMUNITÁRIOS				
DESPESAS ORÇAMENTÁRIAS				
3.0.00.00.00.00.00.00	Despesas Correntes			210.000,00
3.1.00.00.00.00.00.00	PESSOAL E ENCARGOS SOCIAIS		55.000,00	
3.1.90.00.00.00.00.00	APLICAÇÕES DIRETAS		55.000,00	
3.1.90.11.00.00.00.00	Vencimentos E Vantagens Fixas - Pessoal Civil	55.000,00		
3.3.00.00.00.00.00.00	OUTRAS DESPESAS CORRENTES		155.000,00	

Código	Especificação	Elemento
Entidade: 1 - PREFEITURA MUNICIPAL DE NATIVIDADE DA SERRA		
Orgão: 10.00 SERVIÇOS DE CULTURA E TURISMO		
Unidade: 10.02 SETOR DE TURISMO		
DESPESAS ORÇAMENTÁRIAS		
3.3.90.36.00.00.00.00	Outros Servicos De Terceiros - Pessoa Fisica	2.000,00
3.3.90.39.00.00.00.00	Outros Servicos De Terceiros - Pessoa Juridica	30.000,00
4.0.00.00.00.00.00.00	DESPESAS DE CAPITAL	
4.4.00.00.00.00.00.00	INVESTIMENTOS	
4.4.90.00.00.00.00.00	APLICAÇÕES DIRETAS	
4.4.90.51.00.00.00.00	Obras E Instalacoes	1.000,00
	Total por unidade:	**58.000,00**
Orgão: 11.00 SERVIÇOS DE AGRICULTURA		
Unidade: 11.01 SETOR DE ABASTECIMENTO E EXTENSÃO RURAL		
DESPESAS ORÇAMENTÁRIAS		
3.0.00.00.00.00.00.00	Despesas Correntes	
3.1.00.00.00.00.00.00	PESSOAL E ENCARGOS SOCIAIS	
3.1.90.00.00.00.00.00	APLICAÇÕES DIRETAS	
3.1.90.11.00.00.00.00	Vencimentos E Vantagens Fixas - Pessoal Civil	328.000,00
3.3.00.00.00.00.00.00	OUTRAS DESPESAS CORRENTES	
3.3.90.00.00.00.00.00	APLICAÇÕES DIRETAS	
3.3.90.30.00.00.00.00	Material De Consumo	163.000,00
3.3.90.36.00.00.00.00	Outros Servicos De Terceiros - Pessoa Fisica	1.000,00
3.3.90.39.00.00.00.00	Outros Servicos De Terceiros - Pessoa Juridica	25.000,00
3.3.90.40.00.00.00.00	Serv. De Tec. Da Informo E Comunicação Pj	4.000,00
4.0.00.00.00.00.00.00	DESPESAS DE CAPITAL	
4.4.00.00.00.00.00.00	INVESTIMENTOS	
4.4.90.00.00.00.00.00	APLICAÇÕES DIRETAS	
4.4.90.51.00.00.00.00	Obras E Instalacoes	1.000,00
4.4.90.52.00.00.00.00	Equipamentos E Material Permanente	60.000,00
	Total por unidade:	**582.000,00**

Estado de São Paulo
PREFEITURA MUNICIPAL DE NATIVIDADE DA SERRA
LEI ORÇAMENTÁRIA ANUAL 2022
Natureza da Despesa por Categorias Econômicas (Anexo 2 da Lei nº 4.320/64)

Código	Especificação	Elemento	Grupo de Despesa	Categoria Econômica
Entidade: 1 - PREFEITURA MUNICIPAL DE NATIVIDADE DA SERRA				
Orgão: 09.00 SERVIÇOS DE ESPORTE E RECREAÇÃO				
Unidade: 09.01 SETOR DE ESPORTES COMUNITÁRIOS				
DESPESAS ORÇAMENTÁRIAS				
3.3.90.00.00.00.00.00	APLICAÇÕES DIRETAS		155.000,00	
3.3.90.30.00.00.00.00	Material De Consumo	16.200,00		
3.3.90.31.00.00.00.00	Premiacoes Culturais,Artist.Cientif.Despor. E Out.	75.000,00		
3.3.90.32.00.00.00.00	Material, Bem ou Serviço para Distrib. Gratuita	800,00		
3.3.90.36.00.00.00.00	Outros Servicos De Terceiros - Pessoa Fisica	9.000,00		
3.3.90.39.00.00.00.00	Outros Servicos De Terceiros - Pessoa Juridica	54.000,00		
4.0.00.00.00.00.00.00	DESPESAS DE CAPITAL			11.000,00
4.4.00.00.00.00.00.00	INVESTIMENTOS		11.000,00	
4.4.90.00.00.00.00.00	APLICAÇÕES DIRETAS		11.000,00	
4.4.90.51.00.00.00.00	Obras E Instalacoes	1.000,00		
4.4.90.52.00.00.00.00	Equipamentos E Material Permanente	10.000,00		
			Total das despesas:	**221.000,00**
	Total por unidade:	**221.000,00**		
			Total do orgão:	**221.000,00**
Orgão: 10.00 SERVIÇOS DE CULTURA E TURISMO				
Unidade: 10.01 SETOR DE CULTURA				
DESPESAS ORÇAMENTÁRIAS				546.000,00
3.0.00.00.00.00.00.00	Despesas Correntes		546.000,00	
3.3.00.00.00.00.00.00	OUTRAS DESPESAS CORRENTES		546.000,00	
3.3.90.00.00.00.00.00	APLICAÇÕES DIRETAS			
3.3.90.30.00.00.00.00	Material De Consumo	43.000,00		
3.3.90.31.00.00.00.00	Premiacoes Culturais,Artist.Cientif.Despor. E Out.	20.000,00		
3.3.90.36.00.00.00.00	Outros Servicos De Terceiros - Pessoa Fisica	3.000,00		
3.3.90.39.00.00.00.00	Outros Servicos De Terceiros - Pessoa Juridica	477.000,00		
3.3.90.40.00.00.00.00	Serv. De Tec. Da Informo E Comunicação Pj	3.000,00		
			Total das despesas:	**546.000,00**
	Total por unidade:	**546.000,00**		
Unidade: 10.02 SETOR DE TURISMO				
DESPESAS ORÇAMENTÁRIAS				57.000,00
3.0.00.00.00.00.00.00	Despesas Correntes		57.000,00	
3.3.00.00.00.00.00.00	OUTRAS DESPESAS CORRENTES		57.000,00	
3.3.90.00.00.00.00.00	APLICAÇÕES DIRETAS			
3.3.90.30.00.00.00.00	Material De Consumo	25.000,00		

Estado de São Paulo
PREFEITURA MUNICIPAL DE NATIVIDADE DA SERRA
LEI ORÇAMENTÁRIA ANUAL 2022
Natureza da Despesa por Categorias Econômicas (Anexo 2 da Lei nº 4.320/64)

Código	Especificação	Elemento	Grupo de Despesa	Categoria Econômica
Entidade: 1 - PREFEITURA MUNICIPAL DE NATIVIDADE DA SERRA				
Orgão: 12.00 RESERVA DE CONTINGÊNCIA				
Unidade: 12.01 RESERVA DE CONTINGÊNCIA				
DESPESAS ORÇAMENTÁRIAS				
9.0.00.00.00.00.00.00	RESERVA DE CONTINGÊNCIA			669.000,00
9.9.00.00.00.00.00.00	RESERVA DE CONTINGÊNCIA		669.000,00	
9.9.99.00.00.00.00.00	RESERVA DE CONTINGÊNCIA		669.000,00	
9.9.99.99.00.00.00.00	Reserva De Contingencia	669.000,00		
			Total das despesas:	**669.000,00**
	Total por unidade:	**669.000,00**		
			Total do orgão:	**669.000,00**
			Total da entidade:	**30.886.350,00**
Entidade: 2 - CAMARA MUNICIPAL DE NATIVIDADE DA SERRA				
Orgão: 01.00 CÂMARA MUNICIPAL				
Unidade: 01.01 CÂMARA MUNICIPAL				
DESPESAS ORÇAMENTÁRIAS				
3.0.00.00.00.00.00.00	Despesas Correntes			1.008.500,00
3.1.00.00.00.00.00.00	Pessoal E Encargos Sociais		790.000,00	
3.1.90.00.00.00.00.00	Aplicações Diretas		790.000,00	
3.1.90.01.00.00.00.00	Aposentadorias, Reserva Remunerada E Reformas	65.000,00		
3.1.90.11.00.00.00.00	Vencimentos E Vantagens Fixas - Pessoal Civil	585.000,00		
3.1.90.13.00.00.00.00	Obrigações Patronais	140.000,00		
3.3.00.00.00.00.00.00	Outras Despesas Correntes		218.500,00	
3.3.90.00.00.00.00.00	Aplicações Diretas		218.500,00	
3.3.90.14.00.00.00.00	Diárias - Pessoal Civil	8.500,00		
3.3.90.30.00.00.00.00	Material De Consumo	25.000,00		
3.3.90.33.00.00.00.00	Passagens E Despesas Com Locomoção	5.000,00		
3.3.90.36.00.00.00.00	Outros Serviços De Terceiros - Pessoa Fisica	35.000,00		
3.3.90.39.00.00.00.00	Outros Serviços De Terceiros - Pessoa Juridic	85.000,00		
3.3.90.40.00.00.00.00	Serviços De Tecnologia Da Informação E Comuni	60.000,00		
4.0.00.00.00.00.00.00	Despesas De Capital			16.600,00
4.4.00.00.00.00.00.00	Investimentos		16.600,00	
4.4.90.00.00.00.00.00	Aplicações Diretas		16.600,00	

Estado de São Paulo

PREFEITURA MUNICIPAL DE NATIVIDADE DA SERRA

LEI ORÇAMENTÁRIA ANUAL 2022

Natureza da Despesa por Categorias Econômicas (Anexo 2 da Lei nº 4.320/64)

Código	Especificação	Elemento	Grupo de Despesa	Categoria Econômica
Entidade: 2 - CAMARA MUNICIPAL DE NATIVIDADE DA SERRA				
Orgão: 01.00 CÂMARA MUNICIPAL				
Unidade: 01.01 CÂMARA MUNICIPAL				
DESPESAS ORÇAMENTÁRIAS				
4.4.90.52.00.00.00.00	Equipamentos E Material Permanente	16.600,00		

	Total das despesas:	**1.025.100,00**
Total por unidade: **1.025.100,00**		
	Total do orgão:	**1.025.100,00**
	Total da entidade:	**1.025.100,00**
	Total geral:	**31.911.450,00**

Estado de São Paulo

PREFEITURA MUNICIPAL DE NATIVIDADE DA SERRA

LEI ORÇAMENTÁRIA ANUAL 2022

Funções e Subfunções de Governo (Anexo 5 da Lei nº 4.320/64)

Funções	Subfunções
1 Legislativa	31 Ação Legislativa
4 Administração	61 Ação Judiciária
	121 Planejamento e Orçamento
	123 Administração Financeira
5 Defesa Nacional	153 Defesa Terrestre
8 Assistência Social	243 Assistência à Criança e ao Adolescente
	244 Assistência Comunitária
10 Saúde	301 Atenção Básica
	302 Assistência Hospitalar e Ambulatorial
	303 Suporte Profilático e Terapêutico
	304 Vigilância Sanitária
12 Educação	306 Alimentação e Nutrição
	361 Ensino Fundamental
	365 Educação Infantil
	367 Educação Especial
13 Cultura	392 Difusão Cultural
15 Urbanismo	452 Serviços Urbanos
17 Saneamento	512 Saneamento Básico Urbano
20 Agricultura	606 Extensão Rural
23 Comércio e Serviços	695 Turismo
26 Transporte	782 Transporte Rodoviário
27 Desporto e Lazer	812 Desporto Comunitário
99 Reserva de Contingência	999 Reserva de Contingência

Estado de São Paulo

PREFEITURA MUNICIPAL DE NATIVIDADE DA SERRA

LEI ORÇAMENTÁRIA ANUAL 2022

Programa de Trabalho de Governo (Anexo 6 da Lei nº 4.320/64)

Código	Especificação	Projetos	Atividades	Operações Especiais	Total
Entidade: 1 - PREFEITURA MUNICIPAL DE NATIVIDADE DA SERRA		**813.900,00**	**25.867.850,00**	**3.535.600,00**	**30.886.350,00**
Órgão: 01.00 GABINETE DO PREFEITO		**22.000,00**	**557.400,00**	**0,00**	**579.400,00**
Unidade: 01.01 GABINETE DO PREFEITO E DEPENDÊNCIAS		**20.000,00**	**359.100,00**	**0,00**	**379.100,00**
04	Administração	20.000,00	359.100,00		379.100,00
04.121	Planejamento e Orçamento	20.000,00	359.100,00		379.100,00
04.121.0002	PROMOÇÃO DE GESTÕES ADM. E DE RECURSOS HUMANOS	20.000,00	359.100,00		379.100,00
04.121.0002.1.001	MÓVEIS E EQUIPAMENTOS DESTINADOS AO INCREMENTO DE ATENDIMENTO DO GABIN	20.000,00			20.000,00
04.121.0002.2.001	MANUTENÇÃO DAS AÇÕES ADMINISTRATIVAS DO GABINETE DO PREFEITO		359.100,00		359.100,00
Unidade: 01.02 JUNTA DO SERVIÇO MILITAR		**0,00**	**25.300,00**	**0,00**	**25.300,00**
05	Defesa Nacional		25.300,00		25.300,00
05.153	Defesa Terrestre		25.300,00		25.300,00
05.153.0002	PROMOÇÃO DE GESTÕES ADM. E DE RECURSOS HUMANOS		25.300,00		25.300,00
05.153.0002.2.002	MANUTENÇÃO DAS AÇÕES DE DEFESA E SEGURANÇA		25.300,00		25.300,00
Unidade: 01.03 PROCURADORIA JURÍDICA		**2.000,00**	**173.000,00**	**0,00**	**175.000,00**
04	Administração	2.000,00	173.000,00		175.000,00
04.061	Ação Judiciária	2.000,00	173.000,00		175.000,00
04.061.0002	PROMOÇÃO DE GESTÕES ADM. E DE RECURSOS HUMANOS	2.000,00	173.000,00		175.000,00
04.061.0002.1.002	MÓVEIS E EQUIPAMENTOS DESTINADOS AO INCREMENTO DE ATENDIMENTO DA PROCU	2.000,00			2.000,00
04.061.0002.2.003	MANUTENÇÃO DAS AÇÕES ADMINISTRATIVAS DA PROCURADORIA JURÍDICA		173.000,00		173.000,00
Órgão: 02.00 SERVIÇO DE ADMINISTRAÇÃO		**55.500,00**	**1.983.500,00**	**2.914.600,00**	**4.953.600,00**
Unidade: 02.01 SETOR DE ADMINISTRAÇÃO GERAL		**20.500,00**	**1.471.000,00**	**756.000,00**	**2.247.500,00**
04	Administração	20.500,00	1.471.000,00	756.000,00	2.247.500,00
04.121	Planejamento e Orçamento	20.500,00	1.471.000,00	756.000,00	2.247.500,00
04.121.0002	PROMOÇÃO DE GESTÕES ADM. E DE RECURSOS HUMANOS	20.500,00	1.471.000,00	756.000,00	2.247.500,00
04.121.0002.0.001	PRECATÓRIOS JUDICIAIS - ARTIGO 100 § 5º CF			665.000,00	665.000,00
04.121.0002.0.002	PRECATÓRIOS JUDICIAIS DECORRENTES DE REQUISITÓRIOS DE PEQUENO VALOR (RP			91.000,00	91.000,00
04.121.0002.1.003	MÓVEIS, EQUIPAMENTOS E MATERIAIS PARA A ADMINISTRAÇÃO GERAL	20.000,00			20.000,00
04.121.0002.1.004	AQUISIÇÃO DE IMÓVEIS E DESAPROPRIAÇÕES	500,00			500,00
04.121.0002.2.004	MANUTENÇÃO DE GESTÕES ADMINISTRATIVAS E RECURSOS HUMANOS		1.471.000,00		1.471.000,00

Estado de São Paulo

PREFEITURA MUNICIPAL DE NATIVIDADE DA SERRA

LEI ORÇAMENTÁRIA ANUAL 2022

Programa de Trabalho de Governo (Anexo 6 da Lei nº 4.320/64)

Código	Especificação	Projetos	Atividades	Operações Especiais	Total
Entidade: 1 - PREFEITURA MUNICIPAL DE NATIVIDADE DA SERRA		**813.900,00**	**25.867.850,00**	**3.535.600,00**	**30.886.350,00**
Órgão: 02.00 SERVIÇO DE ADMINISTRAÇÃO		**55.500,00**	**1.983.500,00**	**2.914.600,00**	**4.953.600,00**
Unidade: 02.01 SETOR DE ADMINISTRAÇÃO GERAL		**20.500,00**	**1.471.000,00**	**756.000,00**	**2.247.500,00**
04	Administração	20.500,00	1.471.000,00	756.000,00	2.247.500,00
04.121	Planejamento e Orçamento	20.500,00	1.471.000,00	756.000,00	2.247.500,00
04.121.0002	PROMOÇÃO DE GESTÕES ADM. E DE RECURSOS HUMANOS	20.500,00	1.471.000,00	756.000,00	2.247.500,00
04.121.0002.2.004	MANUTENÇÃO DE GESTÕES ADMINISTRATIVAS E RECURSOS HUMANOS		1.471.000,00		1.471.000,00
Unidade: 02.02 SETOR DE ASSISTÊNCIA E PREVIDÊNCIA		**0,00**	**0,00**	**2.158.600,00**	**2.158.600,00**
04	Administração			2.158.600,00	2.158.600,00
04.121	Planejamento e Orçamento			2.158.600,00	2.158.600,00
04.121.0002	PROMOÇÃO DE GESTÕES ADM. E DE RECURSOS HUMANOS			2.158.600,00	2.158.600,00
04.121.0002.0.003	OPERAÇÕES ESPECIAIS			2.158.600,00	2.158.600,00
Unidade: 02.03 SETOR DE COMPRAS, LICITAÇÕES, CONTRATOS E CONVÊNIO		**5.000,00**	**141.500,00**	**0,00**	**146.500,00**
04	Administração	5.000,00	141.500,00		146.500,00
04.121	Planejamento e Orçamento	5.000,00	141.500,00		146.500,00
04.121.0002	PROMOÇÃO DE GESTÕES ADM. E DE RECURSOS HUMANOS	5.000,00	141.500,00		146.500,00
04.121.0002.1.005	MÓVEIS E EQUIPAMENTOS DESTINADOS AO INCREMENTO DO SETOR	5.000,00			5.000,00
04.121.0002.2.005	MANUTENÇÃO DAS AÇÕES ADMINISTRATIVAS DO SETOR		141.500,00		141.500,00
Unidade: 02.04 SETOR DE INFORMÁTICA E TECNOLOGIA DA INFORMAÇÃO		**30.000,00**	**371.000,00**	**0,00**	**401.000,00**
04	Administração	30.000,00	371.000,00		401.000,00
04.121	Planejamento e Orçamento	30.000,00	371.000,00		401.000,00
04.121.0002	PROMOÇÃO DE GESTÕES ADM. E DE RECURSOS HUMANOS	30.000,00	371.000,00		401.000,00
04.121.0002.1.006	MÓVEIS, EQUIPAMENTOS E MATERIAIS PARA INFORMÁTICA E TECNOLOGIA DA INFORM/	30.000,00			30.000,00
04.121.0002.2.006	MANUTENÇÃO DE GESTÕES ADMINISTRATIVAS PARA INFORMÁTICA E TECNOLOGIA DA		371.000,00		371.000,00

Estado de São Paulo

PREFEITURA MUNICIPAL DE NATIVIDADE DA SERRA

LEI ORÇAMENTÁRIA ANUAL 2022

Programa de Trabalho de Governo (Anexo 6 da Lei nº 4.320/64)

Código	Especificação	Projetos	Atividades	Operações Especiais	Total
Entidade: 1 - PREFEITURA MUNICIPAL DE NATIVIDADE DA SERRA		**813.900,00**	**25.867.850,00**	**3.535.600,00**	**30.886.350,00**
Órgão: 03.00 SERVIÇOS DE FINANÇAS		**12.000,00**	**435.500,00**	**621.000,00**	**1.068.500,00**
Unidade: 03.01 SETOR DE FINANÇAS		**12.000,00**	**435.500,00**	**0,00**	**447.500,00**
04	Administração	12.000,00	435.500,00		447.500,00
04.123	Administração Financeira	12.000,00	435.500,00		447.500,00
04.123.0003	PROGRAMAS DE INCREM. DA GESTÃO FAZENDÁRIA E DE FINANÇAS	12.000,00	435.500,00		447.500,00
04.123.0003.1.007	MÓVEIS, EQUIPAMENTOS E MATERIAIS PARA A ADMINISTRAÇÃO FINANCEIRA	12.000,00			12.000,00
04.123.0003.2.007	MANUTENÇÃO DOS PROGRAMAS DA GESTÃO FAZENDÁRIA E DE FINANÇAS		435.500,00		435.500,00
Unidade: 03.02 SETOR DA DÍVIDA PÚBLICA		**0,00**	**0,00**	**621.000,00**	**621.000,00**
04	Administração			621.000,00	621.000,00
04.123	Administração Financeira			621.000,00	621.000,00
04.123.0003	PROGRAMAS DE INCREM. DA GESTÃO FAZENDÁRIA E DE FINANÇAS			621.000,00	621.000,00
04.123.0003.0.004	OPERAÇÕES ESPECIAIS			621.000,00	621.000,00
Órgão: 04.00 SERVIÇOS DE EDUCAÇÃO		**342.000,00**	**9.251.250,00**	**0,00**	**9.593.250,00**
Unidade: 04.01 SETOR DE ENSINO FUNDAMENTAL		**310.000,00**	**3.923.675,00**	**0,00**	**4.233.675,00**
12	Educação	310.000,00	3.923.675,00		4.233.675,00
12.361	Ensino Fundamental	310.000,00	3.923.675,00		4.233.675,00
12.361.0005	GESTÕES P/ DESEN. HUMANO NAS ÁREAS DE EDUCAÇÃO	310.000,00	3.923.675,00		4.233.675,00
12.361.0005.1.008	OBRAS, REFORMAS E ADAPTAÇÕES DE INTERESSE DO DESENVOLVIMENTO DO ENSIN(	150.000,00			150.000,00
12.361.0005.1.009	MÓVEIS E EQUIPAMENTOS DESTINADOS AO DESENVOLVIMENTO DO ENSINO	10.000,00			10.000,00
12.361.0005.1.010	QESE - OBRAS, REFORMAS E ADAPTAÇÕES DE INTERESSE DO DESENV DO ENS FUND/	100.000,00			100.000,00
12.361.0005.1.011	QESE - MÓVEIS, VEÍCULOS E EQUIPAMENTOS DESTINADOS AO DESENV DO ENS FUND/	50.000,00			50.000,00
12.361.0005.2.008	MANUTENÇÃO DE GESTÕES PARA O DESENVOLVIMENTO DE ENSINO FUNDAMENTAL		971.400,00		971.400,00
12.361.0005.2.009	QESE - MANUTENÇÃO DE GESTÕES PARA O DESENVOLVIMENTO DE ENSINO		449.600,00		449.600,00
12.361.0005.2.010	TRANSPORTE DE ALUNOS - ENSINO FUNDAMENTAL		2.502.675,00		2.502.675,00

Estado de São Paulo
PREFEITURA MUNICIPAL DE NATIVIDADE DA SERRA
LEI ORÇAMENTÁRIA ANUAL 2022
Programa de Trabalho de Governo (Anexo 6 da Lei nº 4.320/64)

Código	Especificação	Projetos	Atividades	Operações Especiais	Total
Entidade: 1 - PREFEITURA MUNICIPAL DE NATIVIDADE DA SERRA		**813.900,00**	**25.867.850,00**	**3.535.600,00**	**30.886.350,00**
Órgão: 04.00 SERVIÇOS DE EDUCAÇÃO		**342.000,00**	**9.251.250,00**	**0,00**	**9.593.250,00**
Unidade: 04.02 SETOR DO FUNDEB		**2.000,00**	**4.014.950,00**	**0,00**	**4.016.950,00**
12	Educação	2.000,00	4.014.950,00		4.016.950,00
12.361	Ensino Fundamental	2.000,00	3.415.000,00		3.417.000,00
12.361.0005	GESTÕES P/ DESEN. HUMANO NAS ÁREAS DE EDUCAÇÃO	2.000,00	3.415.000,00		3.417.000,00
12.361.0005.1.012	OBRAS, REFORMAS E ADAPTAÇÕES DE INTERESSE DO DESENVOLVIMENTO DO ENSIN(	1.000,00			1.000,00
12.361.0005.1.013	MÓVEIS E EQUIPAMENTOS DESTINADOS AO DESENVOLVIMENTO DO ENSINO BÁSICO -	1.000,00			1.000,00
12.361.0005.2.011	MANUTENÇÃO DO MAGISTÉRIO DO FUNDEB 70% - ENSINO FUNDAMENTAL		3.255.000,00		3.255.000,00
12.361.0005.2.013	MANUTENÇÃO DE GESTÕES PARA O DESENVOLVIMENTO NA ÁREA DE ENSINO FUNDAM		160.000,00		160.000,00
12.365	Educação Infantil		599.950,00		599.950,00
12.365.0005	GESTÕES P/ DESEN. HUMANO NAS ÁREAS DE EDUCAÇÃO		599.950,00		599.950,00
12.365.0005.2.012	MANUTENÇÃO DO MAGISTÉRIO DO FUNDEB 70% - ENSINO INFANTIL		562.000,00		562.000,00
12.365.0005.2.014	MANUTENÇÃO DE GESTÕES PARA O DESENVOLVIMENTO NA ÁREA DE ENSINO INFANTI		37.950,00		37.950,00
Unidade: 04.03 SETOR DE ENSINO INFANTIL		**15.000,00**	**569.525,00**	**0,00**	**584.525,00**
12	Educação	15.000,00	569.525,00		584.525,00
12.365	Educação Infantil	15.000,00	569.525,00		584.525,00
12.365.0005	GESTÕES P/ DESEN. HUMANO NAS ÁREAS DE EDUCAÇÃO	15.000,00	569.525,00		584.525,00
12.365.0005.1.014	CONSTRUÇÃO E REFORMAS DE INFRAESTRUTURA DO ENSINO INFANTIL	15.000,00			15.000,00
12.365.0005.2.015	MANUTENÇÃO DE GESTÕES PARA O DESENVOLVIMENTO DE ENSINO INFANTIL		183.500,00		183.500,00
12.365.0005.2.016	TRANSPORTE DE ALUNOS - ENSINO INFANTIL		386.025,00		386.025,00
Unidade: 04.04 SETOR DE ENSINO ESPECIAL		**0,00**	**51.000,00**	**0,00**	**51.000,00**
12	Educação		51.000,00		51.000,00
12.367	Educação Especial		51.000,00		51.000,00
12.367.0005	GESTÕES P/ DESEN. HUMANO NAS ÁREAS DE EDUCAÇÃO		51.000,00		51.000,00
12.367.0005.2.017	MANUTENÇÃO DE GESTÕES PARA O DESENVOLVIMENTO DE ENSINO ESPECIAL		51.000,00		51.000,00

Estado de São Paulo

PREFEITURA MUNICIPAL DE NATIVIDADE DA SERRA

LEI ORÇAMENTÁRIA ANUAL 2022

Programa de Trabalho de Governo (Anexo 6 da Lei nº 4.320/64)

Código	Especificação	Projetos	Atividades	Operações Especiais	Total
Entidade: 1 - PREFEITURA MUNICIPAL DE NATIVIDADE DA SERRA		**813.900,00**	**25.867.850,00**	**3.535.600,00**	**30.886.350,00**
Órgão: 04.00 SERVIÇOS DE EDUCAÇÃO		**342.000,00**	**9.251.250,00**	**0,00**	**9.593.250,00**
Unidade: 04.05 SETOR DE MERENDA ESCOLAR		**15.000,00**	**692.100,00**	**0,00**	**707.100,00**
12	Educação	15.000,00	692.100,00		707.100,00
12.306	Alimentação e Nutrição	15.000,00	692.100,00		707.100,00
12.306.0005	GESTÕES P/ DESEN. HUMANO NAS ÁREAS DE EDUCAÇÃO	15.000,00	692.100,00		707.100,00
12.306.0005.1.015	EQUIPAMENTOS E UTENSÍLIOS DESTINADOS A MERENDA ESCOLAR	15.000,00			15.000,00
12.306.0005.2.018	MANUTENÇÃO DE AÇÕES DESTINADAS A MERENDA ESCOLAR		692.100,00		692.100,00
Órgão: 05.00 SERVIÇOS DE SAÚDE		**26.500,00**	**6.948.900,00**	**0,00**	**6.975.400,00**
Unidade: 05.01 FUNDO MUNICIPAL DE SAÚDE		**26.500,00**	**6.138.900,00**	**0,00**	**6.165.400,00**
10	Saúde	26.500,00	6.138.900,00		6.165.400,00
10.301	Atenção Básica	26.500,00	5.719.400,00		5.745.900,00
10.301.0006	PROG. DEST. DESENV. SUST, QUALID DE VIDA E SAÚDE	26.500,00	5.719.400,00		5.745.900,00
10.301.0006.1.016	OBRAS, REFORMAS E CONSTRUÇÕES DE INTERESSE DOS SERVIÇOS QUALIDADE DE V	10.000,00			10.000,00
10.301.0006.1.017	EQUIPAMENTOS, MÓVEIS E UTENSÍLIOS DESTINADOS AOS SERVIÇOS QUALIDADE DE V	16.500,00			16.500,00
10.301.0006.2.019	MANUTENÇÃO DE AÇÕES RELACIONADAS COM DESENV SUSTENTÁVEL, QUALIDADE DI		5.113.600,00		5.113.600,00
10.301.0006.2.020	ADIANTAMENTOS CONCEDIDOS		10.000,00		10.000,00
10.301.0006.2.021	MANUTENÇÃO DE AÇÕES RELACIONADAS A QUALIDADE DE VIDA E SAÚDE - PSF.		36.800,00		36.800,00
10.301.0006.2.022	BLOCO 301 - PISO DE ATENÇÃO PRIMÁRIA APS		558.000,00		558.000,00
10.301.0006.2.026	BLOCO 305 - GESTÃO DO SUS		1.000,00		1.000,00
10.302	Assistência Hospitalar e Ambulatorial		323.100,00		323.100,00
10.302.0006	PROG. DEST. DESENV. SUST, QUALID DE VIDA E SAÚDE		323.100,00		323.100,00
10.302.0006.2.023	BLOCO 302 - ATENÇÃO DE MÉDIA E ALTA COMPLEXIDADE AMBULATORIAL E HOSPITALAF		323.100,00		323.100,00
10.303	Suporte Profilático e Terapêutico		32.400,00		32.400,00
10.303.0006	PROG. DEST. DESENV. SUST, QUALID DE VIDA E SAÚDE		32.400,00		32.400,00
10.303.0006.2.024	BLOCO 303 - ASSISTÊNCIA FARMACÊUTICA BÁSICA		32.400,00		32.400,00
10.304	Vigilância Sanitária		64.000,00		64.000,00
10.304.0006	PROG. DEST. DESENV. SUST, QUALID DE VIDA E SAÚDE		64.000,00		64.000,00
10.304.0006.2.025	BLOCO 304 - VIGILÂNCIA EM SAÚDE		64.000,00		64.000,00

Estado de São Paulo

PREFEITURA MUNICIPAL DE NATIVIDADE DA SERRA

LEI ORÇAMENTÁRIA ANUAL 2022

Programa de Trabalho de Governo (Anexo 6 da Lei nº 4.320/64)

Código	Especificação	Projetos	Atividades	Operações Especiais	Total
Entidade: 1 - PREFEITURA MUNICIPAL DE NATIVIDADE DA SERRA		**813.900,00**	**25.867.850,00**	**3.535.600,00**	**30.886.350,00**
Órgão: 05.00 SERVIÇOS DE SAÚDE		**26.500,00**	**6.948.900,00**	**0,00**	**6.975.400,00**
Unidade: 05.02 SETOR DE SANEAMENTO E PROTEÇÃO AO MEIO AMBIENTE		**0,00**	**810.000,00**	**0,00**	**810.000,00**
17	Saneamento		810.000,00		810.000,00
17.512	Saneamento Básico Urbano		810.000,00		810.000,00
17.512.0006	PROG. DEST. DESENV. SUST, QUALID DE VIDA E SAÚDE		810.000,00		810.000,00
17.512.0006.2.027	MANUTENÇÃO DO AÇÕES RELACIONADAS A QUALIDADE DE VIDA E SANEAMENTO BÁSI		810.000,00		810.000,00
Órgão: 06.00 SERVIÇOS DE PROMOÇÃO SOCIAL		**42.900,00**	**572.000,00**	**0,00**	**614.900,00**
Unidade: 06.01 FUNDO MUNICIPAL DE SOLIDARIEDADE		**0,00**	**8.000,00**	**0,00**	**8.000,00**
08	Assistência Social		8.000,00		8.000,00
08.244	Assistência Comunitária		8.000,00		8.000,00
08.244.0007	IMPLEMENTO DAS AÇÕES DESTINADOS AO DESEN. SOCIAL E SOLID		8.000,00		8.000,00
08.244.0007.2.028	MANUTENÇÃO DE AÇÕES DESTINADAS AO DESENV. SOCIAL E SOLIDARIEDADE		8.000,00		8.000,00
Unidade: 06.02 FUNDO MUNICIPAL DE ASSISTÊNCIA SOCIAL		**5.500,00**	**261.500,00**	**0,00**	**267.000,00**
08	Assistência Social	5.500,00	261.500,00		267.000,00
08.244	Assistência Comunitária	5.500,00	261.500,00		267.000,00
08.244.0007	IMPLEMENTO DAS AÇÕES DESTINADOS AO DESEN. SOCIAL E SOLID	5.500,00	261.500,00		267.000,00
08.244.0007.1.018	OBRAS - REFORMAS DE ADAPTAÇÃO DO SETOR DO FUNDO MUNICIPAL DE ASSIST. SOC	500,00			500,00
08.244.0007.1.019	EQUIPAMENTOS, MÓVEIS E UTENSÍLIOS DESTINADOS AO FUNDO MUNICIPAL DE ASSIST	5.000,00			5.000,00
08.244.0007.2.029	MANUTENÇÃO DE AÇÕES DESTINADAS AO DESENV. DA ASSISTÊNCIA SOCIAL		207.500,00		207.500,00
08.244.0007.2.030	PROTEÇÃO SOCIAL BÁSICA		54.000,00		54.000,00
Unidade: 06.03 FUNDO MUNICIPAL DOS DIREITOS DA CRIANÇA		**0,00**	**131.500,00**	**0,00**	**131.500,00**
08	Assistência Social		131.500,00		131.500,00
08.243	Assistência à Criança e ao Adolescente		131.500,00		131.500,00
08.243.0007	IMPLEMENTO DAS AÇÕES DESTINADOS AO DESEN. SOCIAL E SOLID		131.500,00		131.500,00
08.243.0007.2.031	MANUTENÇÃO DE AÇÕES DESTINADAS AO ATENDIMENTO E DESENV. DA CRIANÇA E AD		131.500,00		131.500,00

Estado de São Paulo

PREFEITURA MUNICIPAL DE NATIVIDADE DA SERRA

LEI ORÇAMENTÁRIA ANUAL 2022

Programa de Trabalho de Governo (Anexo 6 da Lei nº 4.320/64)

Código	Especificação	Projetos	Atividades	Operações Especiais	Total
Entidade: 1 - PREFEITURA MUNICIPAL DE NATIVIDADE DA SERRA		**813.900,00**	**25.867.850,00**	**3.535.600,00**	**30.886.350,00**
Órgão: 06.00 SERVIÇOS DE PROMOÇÃO SOCIAL		**42.900,00**	**572.000,00**	**0,00**	**614.900,00**
Unidade: 06.04 CENTRO DE REFERÊNCIA DE ASSISTÊNCIA SOCIAL		**37.400,00**	**171.000,00**	**0,00**	**208.400,00**
08	Assistência Social	37.400,00	171.000,00		208.400,00
08.244	Assistência Comunitária	37.400,00	171.000,00		208.400,00
08.244.0007	IMPLEMENTO DAS AÇÕES DESTINADOS AO DESEN. SOCIAL E SOLID	37.400,00	171.000,00		208.400,00
08.244.0007.1.020	EQUIPAMENTOS, MÓVEIS E UTENSÍLIOS DESTINADOS AO CENTRO DE REFERÊNCIA DE	1.000,00			1.000,00
08.244.0007.1.021	EQUIPAMENTOS, MÓVEIS E UTENSÍLIOS DESTINADOS AO CRAS - PROGRAMA PISO BÁS	400,00			400,00
08.244.0007.1.022	BLOCO DE GESTÃO DO IGD SUAS- INVESTIMENTOS	400,00			400,00
08.244.0007.1.023	BLOCO DE GESTÃO DO IGD PBF - BOLSA FAMÍLIA - INVESTIMENTOS	35.600,00			35.600,00
08.244.0007.2.032	MANUTENÇÃO DE AÇÕES DESTINADAS AO CENTRO DE REFERÊNCIA DE ASSISTÊNCIA S		136.000,00		136.000,00
08.244.0007.2.033	MANUTENÇÃO DE AÇÕES DESTINADAS AO CRAS - PROGRAMA PISO BÁSICO FIXO - PAIF		30.000,00		30.000,00
08.244.0007.2.034	MANUTENÇÃO DO BLOCO DE GESTÃO DO IGD SUAS		2.000,00		2.000,00
08.244.0007.2.035	MANUTENÇÃO DO BLOCO DE GESTÃO DO IGD PBF - BOLSA FAMÍLIA		3.000,00		3.000,00
Órgão: 07.00 SERVIÇOS DE ESTRADAS E RODAGEM		**210.000,00**	**1.471.900,00**	**0,00**	**1.681.900,00**
Unidade: 07.01 S.E.R.M.		**210.000,00**	**1.471.900,00**	**0,00**	**1.681.900,00**
26	Transporte	210.000,00	1.471.900,00		1.681.900,00
26.782	Transporte Rodoviário	210.000,00	1.471.900,00		1.681.900,00
26.782.0008	DESENV DE AÇÕES DESTINADAS A INFRAESTRUTURA DO S.E.R.M.	210.000,00	1.471.900,00		1.681.900,00
26.782.0008.1.024	CONSTRUÇÕES E OBRAS DESTINADAS A INFRAESTRUTURA DE ESTRADAS DA REDE MI	10.000,00			10.000,00
26.782.0008.1.025	AQUISIÇÃO DE MÁQUINAS E EQUIPAMENTOS DESTINADOS A INFRAESTRUTURA DE EST	200.000,00			200.000,00
26.782.0008.2.036	MANUTENÇÃO DE AÇÕES DESTINADAS OBRAS DE INFRAESTRUTURA DE ESTRADAS RU		1.237.500,00		1.237.500,00
26.782.0008.2.037	MANUTENÇÃO DE AÇÕES DESTINADAS OBRAS DE INFRAESTRUTURA DE PONTES		226.000,00		226.000,00
26.782.0008.2.038	MANUTENÇÃO DE ESTRADAS MUNICIPAIS - CIDE		8.400,00		8.400,00
Órgão: 08.00 SERVIÇOS MUNICIPAIS		**30.000,00**	**3.313.400,00**	**0,00**	**3.343.400,00**
Unidade: 08.01 SETOR DE SERVIÇOS URBANOS		**15.000,00**	**3.118.000,00**	**0,00**	**3.133.000,00**
15	Urbanismo	15.000,00	3.118.000,00		3.133.000,00
15.452	Serviços Urbanos	15.000,00	3.118.000,00		3.133.000,00
15.452.0009	PROGRAMAS DEST AO DESENV URBANO E INFRAESTRUTURA	15.000,00	3.118.000,00		3.133.000,00
15.452.0009.1.026	CONSTRUÇÕES E OBRAS DESTINADAS A DESENVOLVIMENTO E INFRAESTRUTURA MU	1.000,00			1.000,00
15.452.0009.1.027	AQUISIÇÃO DE MÁQUINAS E EQUIPAMENTOS DESTINADOS A INFRAESTRUTURA MUNICI	10.000,00			10.000,00
15.452.0009.1.028	AQUISIÇÃO DE MÁQUINAS E EQUIPAMENTOS DESTINADOS A ILUMINAÇÃO PÚBLICA	4.000,00			4.000,00

Estado de São Paulo

PREFEITURA MUNICIPAL DE NATIVIDADE DA SERRA

LEI ORÇAMENTÁRIA ANUAL 2022

Programa de Trabalho de Governo (Anexo 6 da Lei nº 4.320/64)

Código	Especificação	Projetos	Atividades	Operações Especiais	Total
Entidade: 1 - PREFEITURA MUNICIPAL DE NATIVIDADE DA SERRA		**813.900,00**	**25.867.850,00**	**3.535.600,00**	**30.886.350,00**
Órgão: 08.00 SERVIÇOS MUNICIPAIS		**30.000,00**	**3.313.400,00**	**0,00**	**3.343.400,00**
Unidade: 08.01 SETOR DE SERVIÇOS URBANOS		**15.000,00**	**3.118.000,00**	**0,00**	**3.133.000,00**
15	Urbanismo	15.000,00	3.118.000,00		3.133.000,00
15.452	Serviços Urbanos	15.000,00	3.118.000,00		3.133.000,00
15.452.0009	PROGRAMAS DEST AO DESENV URBANO E INFRAESTRUTURA	15.000,00	3.118.000,00		3.133.000,00
15.452.0009.2.039	MANUTENÇÃO DE AÇÕES DESTINADAS AO DESENVOLVIMENTO URBANO E INFRAESTRI		2.724.400,00		2.724.400,00
15.452.0009.2.040	MANUTENÇÃO DE AÇÕES DESTINADAS A ILUMINAÇÃO PÚBLICA		136.600,00		136.600,00
15.452.0009.2.041	MANUTENÇÃO DE AÇÕES DESTINADAS A LIMPEZA URBANA		257.000,00		257.000,00
Unidade: 08.02 SETOR DE OBRAS E INFRAESTRUTURA URBANA		**15.000,00**	**195.400,00**	**0,00**	**210.400,00**
15	Urbanismo	15.000,00	195.400,00		210.400,00
15.452	Serviços Urbanos	15.000,00	195.400,00		210.400,00
15.452.0009	PROGRAMAS DEST AO DESENV URBANO E INFRAESTRUTURA	15.000,00	195.400,00		210.400,00
15.452.0009.1.029	CONSTRUÇÕES E OBRAS DESTINADAS A DESENVOLVIMENTO E INFRAESTRUTURA MU	14.000,00			14.000,00
15.452.0009.1.030	AQUISIÇÃO DE MÁQUINAS E EQUIPAMENTOS DESTINADOS A INFRAESTRUTURA MUNICI	1.000,00			1.000,00
15.452.0009.2.042	MANUTENÇÃO DE AÇÕES DESTINADAS AO DESENVOLVIMENTO URBANO E INFRAESTRI		195.400,00		195.400,00
Órgão: 09.00 SERVIÇOS DE ESPORTE E RECREAÇÃO		**11.000,00**	**210.000,00**	**0,00**	**221.000,00**
Unidade: 09.01 SETOR DE ESPORTES COMUNITÁRIOS		**11.000,00**	**210.000,00**	**0,00**	**221.000,00**
27	Desporto e Lazer	11.000,00	210.000,00		221.000,00
27.812	Desporto Comunitário	11.000,00	210.000,00		221.000,00
27.812.0010	GESTÕES DESTINADAS AO ESPORTE E LAZER	11.000,00	210.000,00		221.000,00
27.812.0010.1.031	CONSTRUÇÕES E OBRAS DESTINADAS A INFRAESTRUTURA DE QUADRAS POLIESPORT	1.000,00			1.000,00
27.812.0010.1.032	AQUISIÇÃO DE MÁQUINAS E EQUIPAMENTOS DESTINADOS A ATIVIDADES ESPORTIVAS	10.000,00			10.000,00
27.812.0010.2.043	MANUTENÇÃO DE AÇÕES DESTINADAS AO INCENTIVO DO DESPORTO E LAZER		135.000,00		135.000,00
27.812.0010.2.044	MANUTENÇÃO E PROMOÇÃO DE EVENTOS ESPORTIVOS		75.000,00		75.000,00

Estado de São Paulo

PREFEITURA MUNICIPAL DE NATIVIDADE DA SERRA

LEI ORÇAMENTÁRIA ANUAL 2022

Programa de Trabalho de Governo (Anexo 6 da Lei nº 4.320/64)

Código	Especificação	Projetos	Atividades	Operações Especiais	Total
Entidade: 1 - PREFEITURA MUNICIPAL DE NATIVIDADE DA SERRA		**813.900,00**	**25.867.850,00**	**3.535.600,00**	**30.886.350,00**
Órgão: 10.00 SERVIÇOS DE CULTURA E TURISMO		**1.000,00**	**603.000,00**	**0,00**	**604.000,00**
Unidade: 10.01 SETOR DE CULTURA		**0,00**	**546.000,00**	**0,00**	**546.000,00**
13	Cultura		546.000,00		546.000,00
13.392	Difusão Cultural		546.000,00		546.000,00
13.392.0011	GESTÕES DESTINADAS A CULTURA E TURISMO		546.000,00		546.000,00
13.392.0011.2.045	MANUTENÇÃO DE AÇÕES DESTINADAS A CULTURA		461.000,00		461.000,00
13.392.0011.2.046	MANUTENÇÃO E PROMOÇÃO DE EVENTOS CULTURAIS		85.000,00		85.000,00
Unidade: 10.02 SETOR DE TURISMO		**1.000,00**	**57.000,00**	**0,00**	**58.000,00**
23	Comércio e Serviços	1.000,00	57.000,00		58.000,00
23.695	Turismo	1.000,00	57.000,00		58.000,00
23.695.0011	GESTÕES DESTINADAS A CULTURA E TURISMO	1.000,00	57.000,00		58.000,00
23.695.0011.1.033	CONSTRUÇÕES E OBRAS DESTINADAS A INFRAESTRUTURA PARA O TURISMO	1.000,00			1.000,00
23.695.0011.2.047	MANUTENÇÃO DE AÇÕES DESTINADAS AO TURISMO		57.000,00		57.000,00
Órgão: 11.00 SERVIÇOS DE AGRICULTURA		**61.000,00**	**521.000,00**	**0,00**	**582.000,00**
Unidade: 11.01 SETOR DE ABASTECIMENTO E EXTENSÃO RURAL		**61.000,00**	**521.000,00**	**0,00**	**582.000,00**
20	Agricultura	61.000,00	521.000,00		582.000,00
20.606	Extensão Rural	61.000,00	521.000,00		582.000,00
20.606.0012	IMPLEMENTAÇÃO E INCENTIVO À PRODUÇÃO RURAL	61.000,00	521.000,00		582.000,00
20.606.0012.1.034	CONSTRUÇÕES E OBRAS DESTINADAS A INFRAESTRUTURA DE EDIFICAÇÕES	1.000,00			1.000,00
20.606.0012.1.035	AQUISIÇÃO DE MÁQUINAS E IMPLEMENTOS DESTINADOS A PRODUÇÃO RURAL	60.000,00			60.000,00
20.606.0012.2.048	MANUTENÇÃO DE AÇÕES DESTINADAS AO INCENTIVO À PRODUÇÃO RURAL		521.000,00		521.000,00
Órgão: 12.00 RESERVA DE CONTINGÊNCIA		**0,00**	**0,00**	**0,00**	**669.000,00**
Unidade: 12.01 RESERVA DE CONTINGÊNCIA		**0,00**	**0,00**	**0,00**	**669.000,00**
99	Reserva de Contingência				669.000,00
99.999	Reserva de Contingência				669.000,00
99.999.0013	RESERVA DE CONTINGÊNCIA				669.000,00
99.999.0013.9.999	RESERVA DE CONTINGÊNCIA				669.000,00

Estado de São Paulo

PREFEITURA MUNICIPAL DE NATIVIDADE DA SERRA

LEI ORÇAMENTÁRIA ANUAL 2022

Programa de Trabalho de Governo (Anexo 6 da Lei nº 4.320/64)

Código	Especificação	Projetos	Atividades	Operações Especiais	Total
Entidade: 2 - CAMARA MUNICIPAL DE NATIVIDADE DA SERRA		**16.600,00**	**1.008.500,00**	**0,00**	**1.025.100,00**
Órgão: 01.00 CÂMARA MUNICIPAL		**16.600,00**	**1.008.500,00**	**0,00**	**1.025.100,00**
Unidade: 01.01 CÂMARA MUNICIPAL		**16.600,00**	**1.008.500,00**	**0,00**	**1.025.100,00**
01	Legislativa	16.600,00	1.008.500,00		1.025.100,00
01.031	Ação Legislativa	16.600,00	1.008.500,00		1.025.100,00
01.031.0001	GESTÕES VOLTADAS P/ O DESENV. E INOV. DO PROC LEGISLATIVO	16.600,00	1.008.500,00		1.025.100,00
01.031.0001.1.036	AQUISIÇÃO DE VEÍCULOS, MÓVEIS E EQUIPAMENTOS PARA LEGISLATIVO	16.600,00			16.600,00
01.031.0001.2.049	MANUTENÇÃO DE AÇÕES DESTINADAS AO DESENVOLVIMENTO E INOVAÇÃO DO PROCE		1.008.500,00		1.008.500,00

Total geral: 31.911.450,00

Estado de São Paulo

PREFEITURA MUNICIPAL DE NATIVIDADE DA SERRA

LEI ORÇAMENTÁRIA ANUAL 2022

Programa de Trabalho de Governo - Demonstrativo de Funções, Subfunções e Programas, por Projetos, Atividades e Operações Especiais (Anexo 7 da Lei nº 4.320/64)

Código	Especificação	Projetos	Atividades	Operações Especiais	Total
01	Legislativa	16.600,00	1.008.500,00		1.025.100,00
01.031	Ação Legislativa	16.600,00	1.008.500,00		1.025.100,00
01.031.0001	GESTÕES VOLTADAS P/ O DESENV. E INOV. DO PROC LEGISLATIVO	16.600,00	1.008.500,00		1.025.100,00
04	Administração	89.500,00	2.951.100,00	3.535.600,00	6.576.200,00
04.061	Ação Judiciária	2.000,00	173.000,00		175.000,00
04.061.0002	PROMOÇÃO DE GESTÕES ADM. E DE RECURSOS HUMANOS	2.000,00	173.000,00		175.000,00
04.121	Planejamento e Orçamento	75.500,00	2.342.600,00	2.914.600,00	5.332.700,00
04.121.0002	PROMOÇÃO DE GESTÕES ADM. E DE RECURSOS HUMANOS	75.500,00	2.342.600,00	2.914.600,00	5.332.700,00
04.123	Administração Financeira	12.000,00	435.500,00	621.000,00	1.068.500,00
04.123.0003	PROGRAMAS DE INCREM. DA GESTÃO FAZENDÁRIA E DE FINANÇAS	12.000,00	435.500,00	621.000,00	1.068.500,00
05	Defesa Nacional		25.300,00		25.300,00
05.153	Defesa Terrestre		25.300,00		25.300,00
05.153.0002	PROMOÇÃO DE GESTÕES ADM. E DE RECURSOS HUMANOS		25.300,00		25.300,00
08	Assistência Social	42.900,00	572.000,00		614.900,00
08.243	Assistência à Criança e ao Adolescente		131.500,00		131.500,00
08.243.0007	IMPLEMENTO DAS AÇÕES DESTINADOS AO DESEN. SOCIAL E SOLID		131.500,00		131.500,00
08.244	Assistência Comunitária	42.900,00	440.500,00		483.400,00
08.244.0007	IMPLEMENTO DAS AÇÕES DESTINADOS AO DESEN. SOCIAL E SOLID	42.900,00	440.500,00		483.400,00
10	Saúde	26.500,00	6.138.900,00		6.165.400,00
10.301	Atenção Básica	26.500,00	5.719.400,00		5.745.900,00
10.301.0006	PROG. DEST. DESENV. SUST, QUALID DE VIDA E SAÚDE	26.500,00	5.719.400,00		5.745.900,00
10.302	Assistência Hospitalar e Ambulatorial		323.100,00		323.100,00
10.302.0006	PROG. DEST. DESENV. SUST, QUALID DE VIDA E SAÚDE		323.100,00		323.100,00
10.303	Suporte Profilático e Terapêutico		32.400,00		32.400,00
10.303.0006	PROG. DEST. DESENV. SUST, QUALID DE VIDA E SAÚDE		32.400,00		32.400,00
10.304	Vigilância Sanitária		64.000,00		64.000,00
10.304.0006	PROG. DEST. DESENV. SUST, QUALID DE VIDA E SAÚDE		64.000,00		64.000,00
12	Educação	342.000,00	9.251.250,00		9.593.250,00
12.306	Alimentação e Nutrição	15.000,00	692.100,00		707.100,00
12.306.0005	GESTÕES P/ DESEN. HUMANO NAS ÁREAS DE EDUCAÇÃO	15.000,00	692.100,00		707.100,00
12.361	Ensino Fundamental	312.000,00	7.338.675,00		7.650.675,00
12.361.0005	GESTÕES P/ DESEN. HUMANO NAS ÁREAS DE EDUCAÇÃO	312.000,00	7.338.675,00		7.650.675,00

Estado de São Paulo

PREFEITURA MUNICIPAL DE NATIVIDADE DA SERRA

LEI ORÇAMENTÁRIA ANUAL 2022

Programa de Trabalho de Governo - Demonstrativo de Funções, Subfunções e Programas, por Projetos, Atividades e Operações Especiais (Anexo 7 da Lei nº 4.320/64)

Código	Especificação	Projetos	Atividades	Operações Especiais	Total
12	Educação	342.000,00	9.251.250,00		9.593.250,00
12.365	Educação Infantil	15.000,00	1.169.475,00		1.184.475,00
12.365.0005	GESTÕES P/ DESEN. HUMANO NAS ÁREAS DE EDUCAÇÃO	15.000,00	1.169.475,00		1.184.475,00
12.367	Educação Especial		51.000,00		51.000,00
12.367.0005	GESTÕES P/ DESEN. HUMANO NAS ÁREAS DE EDUCAÇÃO		51.000,00		51.000,00
13	Cultura		546.000,00		546.000,00
13.392	Difusão Cultural		546.000,00		546.000,00
13.392.0011	GESTÕES DESTINADAS A CULTURA E TURISMO		546.000,00		546.000,00
15	Urbanismo	30.000,00	3.313.400,00		3.343.400,00
15.452	Serviços Urbanos	30.000,00	3.313.400,00		3.343.400,00
15.452.0009	PROGRAMAS DEST AO DESENV URBANO E INFRAESTRUTURA	30.000,00	3.313.400,00		3.343.400,00
17	Saneamento		810.000,00		810.000,00
17.512	Saneamento Básico Urbano		810.000,00		810.000,00
17.512.0006	PROG. DEST. DESENV. SUST, QUALID DE VIDA E SAÚDE		810.000,00		810.000,00
20	Agricultura	61.000,00	521.000,00		582.000,00
20.606	Extensão Rural	61.000,00	521.000,00		582.000,00
20.606.0012	IMPLEMENTAÇÃO E INCENTIVO À PRODUÇÃO RURAL	61.000,00	521.000,00		582.000,00
23	Comércio e Serviços	1.000,00	57.000,00		58.000,00
23.695	Turismo	1.000,00	57.000,00		58.000,00
23.695.0011	GESTÕES DESTINADAS A CULTURA E TURISMO	1.000,00	57.000,00		58.000,00
26	Transporte	210.000,00	1.471.900,00		1.681.900,00
26.782	Transporte Rodoviário	210.000,00	1.471.900,00		1.681.900,00
26.782.0008	DESENV DE AÇÕES DESTINADAS A INFRAESTRUTURA DO S.E.R.M.	210.000,00	1.471.900,00		1.681.900,00
27	Desporto e Lazer	11.000,00	210.000,00		221.000,00
27.812	Desporto Comunitário	11.000,00	210.000,00		221.000,00
27.812.0010	GESTÕES DESTINADAS AO ESPORTE E LAZER	11.000,00	210.000,00		221.000,00

Estado de São Paulo

PREFEITURA MUNICIPAL DE NATIVIDADE DA SERRA

LEI ORÇAMENTÁRIA ANUAL 2022

Programa de Trabalho de Governo - Demonstrativo de Funções, Subfunções e Programas, por Projetos, Atividades e Operações Especiais (Anexo 7 da Lei nº 4.320/64)

Código	Especificação	Projetos	Atividades	Operações Especiais	Total
99	Reserva de Contingência				669.000,00
99.999	Reserva de Contingência				669.000,00
99.999.0013	RESERVA DE CONTINGÊNCIA				669.000,00
	Total:	830.500,00	26.876.350,00	3.535.600,00	31.911.450,00
	Total geral:	830.500,00	26.876.350,00	3.535.600,00	31.911.450,00

Estado de São Paulo

PREFEITURA MUNICIPAL DE NATIVIDADE DA SERRA

LEI ORÇAMENTÁRIA ANUAL 2022

Demonstrativo da Despesa por Funções, Subfunções e Programas conforme o Vínculo com os Recursos (Anexo 8 da Lei nº 4.320/64)

Código	Especificação	Ordinário	Vinculado	Total
01	Legislativa	1.025.100,00		1.025.100,00
01.031	Ação Legislativa	1.025.100,00		1.025.100,00
01.031.0001	GESTÕES VOLTADAS P/ O DESENV. E INOV. DO PROC LEGISLATIVO	1.025.100,00		1.025.100,00
04	Administração	6.576.200,00		6.576.200,00
04.061	Ação Judiciária	175.000,00		175.000,00
04.061.0002	PROMOÇÃO DE GESTÕES ADM. E DE RECURSOS HUMANOS	175.000,00		175.000,00
04.121	Planejamento e Orçamento	5.332.700,00		5.332.700,00
04.121.0002	PROMOÇÃO DE GESTÕES ADM. E DE RECURSOS HUMANOS	5.332.700,00		5.332.700,00
04.123	Administração Financeira	1.068.500,00		1.068.500,00
04.123.0003	PROGRAMAS DE INCREM. DA GESTÃO FAZENDÁRIA E DE FINANÇAS	1.068.500,00		1.068.500,00
05	Defesa Nacional	25.300,00		25.300,00
05.153	Defesa Terrestre	25.300,00		25.300,00
05.153.0002	PROMOÇÃO DE GESTÕES ADM. E DE RECURSOS HUMANOS	25.300,00		25.300,00
08	Assistência Social		614.900,00	614.900,00
08.243	Assistência à Criança e ao Adolescente		131.500,00	131.500,00
08.243.0007	IMPLEMENTO DAS AÇÕES DESTINADOS AO DESEN. SOCIAL E SOLID		131.500,00	131.500,00
08.244	Assistência Comunitária		483.400,00	483.400,00
08.244.0007	IMPLEMENTO DAS AÇÕES DESTINADOS AO DESEN. SOCIAL E SOLID		483.400,00	483.400,00
10	Saúde	6.053.300,00	112.100,00	6.165.400,00
10.301	Atenção Básica	5.633.800,00	112.100,00	5.745.900,00
10.301.0006	PROG. DEST. DESENV. SUST, QUALID DE VIDA E SAÚDE	5.633.800,00	112.100,00	5.745.900,00
10.302	Assistência Hospitalar e Ambulatorial	323.100,00		323.100,00
10.302.0006	PROG. DEST. DESENV. SUST, QUALID DE VIDA E SAÚDE	323.100,00		323.100,00
10.303	Suporte Profilático e Terapêutico	32.400,00		32.400,00
10.303.0006	PROG. DEST. DESENV. SUST, QUALID DE VIDA E SAÚDE	32.400,00		32.400,00
10.304	Vigilância Sanitária	64.000,00		64.000,00
10.304.0006	PROG. DEST. DESENV. SUST, QUALID DE VIDA E SAÚDE	64.000,00		64.000,00
12	Educação	9.593.250,00		9.593.250,00
12.306	Alimentação e Nutrição	707.100,00		707.100,00
12.306.0005	GESTÕES P/ DESEN. HUMANO NAS ÁREAS DE EDUCAÇÃO	707.100,00		707.100,00
12.361	Ensino Fundamental	7.650.675,00		7.650.675,00
12.361.0005	GESTÕES P/ DESEN. HUMANO NAS ÁREAS DE EDUCAÇÃO	7.650.675,00		7.650.675,00
12.365	Educação Infantil	1.184.475,00		1.184.475,00
12.365.0005	GESTÕES P/ DESEN. HUMANO NAS ÁREAS DE EDUCAÇÃO	1.184.475,00		1.184.475,00
12.367	Educação Especial	51.000,00		51.000,00
12.367.0005	GESTÕES P/ DESEN. HUMANO NAS ÁREAS DE EDUCAÇÃO	51.000,00		51.000,00

Estado de São Paulo

PREFEITURA MUNICIPAL DE NATIVIDADE DA SERRA

LEI ORÇAMENTÁRIA ANUAL 2022

Demonstrativo da Despesa por Funções, Subfunções e Programas conforme o Vínculo com os Recursos (Anexo 8 da Lei nº 4.320/64)

Código	Especificação	Ordinário	Vinculado	Total
12	Educação	9.593.250,00		9.593.250,00
12.367	Educação Especial	51.000,00		51.000,00
12.367.0005	GESTÕES P/ DESEN. HUMANO NAS ÁREAS DE EDUCAÇÃO	51.000,00		51.000,00
13	Cultura	546.000,00		546.000,00
13.392	Difusão Cultural	546.000,00		546.000,00
13.392.0011	GESTÕES DESTINADAS A CULTURA E TURISMO	546.000,00		546.000,00
15	Urbanismo	3.343.400,00		3.343.400,00
15.452	Serviços Urbanos	3.343.400,00		3.343.400,00
15.452.0009	PROGRAMAS DEST AO DESENV URBANO E INFRAESTRUTURA	3.343.400,00		3.343.400,00
17	Saneamento	810.000,00		810.000,00
17.512	Saneamento Básico Urbano	810.000,00		810.000,00
17.512.0006	PROG. DEST. DESENV. SUST, QUALID DE VIDA E SAÚDE	810.000,00		810.000,00
20	Agricultura	582.000,00		582.000,00
20.606	Extensão Rural	582.000,00		582.000,00
20.606.0012	IMPLEMENTAÇÃO E INCENTIVO À PRODUÇÃO RURAL	582.000,00		582.000,00
23	Comércio e Serviços	58.000,00		58.000,00
23.695	Turismo	58.000,00		58.000,00
23.695.0011	GESTÕES DESTINADAS A CULTURA E TURISMO	58.000,00		58.000,00
26	Transporte	1.681.900,00		1.681.900,00
26.782	Transporte Rodoviário	1.681.900,00		1.681.900,00
26.782.0008	DESENV DE AÇÕES DESTINADAS A INFRAESTRUTURA DO S.E.R.M.	1.681.900,00		1.681.900,00
27	Desporto e Lazer	221.000,00		221.000,00
27.812	Desporto Comunitário	221.000,00		221.000,00
27.812.0010	GESTÕES DESTINADAS AO ESPORTE E LAZER	221.000,00		221.000,00
99	Reserva de Contingência			669.000,00
99.999	Reserva de Contingência			669.000,00
99.999.0013	RESERVA DE CONTINGÊNCIA			669.000,00
	Total:	**31.184.450,00**	**727.000,00**	**31.911.450,00**
	Total geral:	**31.184.450,00**	**727.000,00**	**31.911.450,00**

Estado de São Paulo

PREFEITURA MUNICIPAL DE NATIVIDADE DA SERRA

LEI ORÇAMENTÁRIA ANUAL

Demonstrativo da Despesa por Órgãos e Funções (Anexo 9 da Lei nº 4.320/64)

Entidade: 1 - PREFEITURA MUNICIPAL DE NATIVIDADE DA SERRA

Órgão \ Funções	Legislativa	Judiciária	Essencial à Justiça	Administração	Defesa Nacional	Segurança Pública
01.00 - GABINETE DO PREFEITO	0,00	0,00	0,00	554.100,00	25.300,00	0,00
02.00 - SERVIÇO DE ADMINISTRAÇÃO	0,00	0,00	0,00	4.953.600,00	0,00	0,00
03.00 - SERVIÇOS DE FINANÇAS	0,00	0,00	0,00	1.068.500,00	0,00	0,00
04.00 - SERVIÇOS DE EDUCAÇÃO	0,00	0,00	0,00	0,00	0,00	0,00
05.00 - SERVIÇOS DE SAÚDE	0,00	0,00	0,00	0,00	0,00	0,00
06.00 - SERVIÇOS DE PROMOÇÃO SOCIAL	0,00	0,00	0,00	0,00	0,00	0,00
07.00 - SERVIÇOS DE ESTRADAS E RODAGEM	0,00	0,00	0,00	0,00	0,00	0,00
08.00 - SERVIÇOS MUNICIPAIS	0,00	0,00	0,00	0,00	0,00	0,00
09.00 - SERVIÇOS DE ESPORTE E RECREAÇÃO	0,00	0,00	0,00	0,00	0,00	0,00
10.00 - SERVIÇOS DE CULTURA E TURISMO	0,00	0,00	0,00	0,00	0,00	0,00
11.00 - SERVIÇOS DE AGRICULTURA	0,00	0,00	0,00	0,00	0,00	0,00
12.00 - RESERVA DE CONTINGÊNCIA	0,00	0,00	0,00	0,00	0,00	0,00
Total:	**0,00**	**0,00**	**0,00**	**6.576.200,00**	**25.300,00**	**0,00**

Estado de São Paulo

PREFEITURA MUNICIPAL DE NATIVIDADE DA SERRA

LEI ORÇAMENTÁRIA ANUAL

Demonstrativo da Despesa por Órgãos e Funções (Anexo 9 da Lei nº 4.320/64)

Entidade: 1 - PREFEITURA MUNICIPAL DE NATIVIDADE DA SERRA

Órgão \ Funções	Relações Exteriores	Assistência Social	Previdência Social	Saúde	Trabalho	Educação
01.00 - GABINETE DO PREFEITO	0,00	0,00	0,00	0,00	0,00	0,00
02.00 - SERVIÇO DE ADMINISTRAÇÃO	0,00	0,00	0,00	0,00	0,00	0,00
03.00 - SERVIÇOS DE FINANÇAS	0,00	0,00	0,00	0,00	0,00	0,00
04.00 - SERVIÇOS DE EDUCAÇÃO	0,00	0,00	0,00	0,00	0,00	9.593.250,00
05.00 - SERVIÇOS DE SAÚDE	0,00	0,00	0,00	6.165.400,00	0,00	0,00
06.00 - SERVIÇOS DE PROMOÇÃO SOCIAL	0,00	614.900,00	0,00	0,00	0,00	0,00
07.00 - SERVIÇOS DE ESTRADAS E RODAGEM	0,00	0,00	0,00	0,00	0,00	0,00
08.00 - SERVIÇOS MUNICIPAIS	0,00	0,00	0,00	0,00	0,00	0,00
09.00 - SERVIÇOS DE ESPORTE E RECREAÇÃO	0,00	0,00	0,00	0,00	0,00	0,00
10.00 - SERVIÇOS DE CULTURA E TURISMO	0,00	0,00	0,00	0,00	0,00	0,00
11.00 - SERVIÇOS DE AGRICULTURA	0,00	0,00	0,00	0,00	0,00	0,00
12.00 - RESERVA DE CONTINGÊNCIA	0,00	0,00	0,00	0,00	0,00	0,00
Total:	**0,00**	**614.900,00**	**0,00**	**6.165.400,00**	**0,00**	**9.593.250,00**

Estado de São Paulo

PREFEITURA MUNICIPAL DE NATIVIDADE DA SERRA

LEI ORÇAMENTÁRIA ANUAL

Demonstrativo da Despesa por Órgãos e Funções (Anexo 9 da Lei nº 4.320/64)

Entidade: 1 - PREFEITURA MUNICIPAL DE NATIVIDADE DA SERRA

Órgão \ Funções	Cultura	Direitos da Cidadania	Urbanismo	Habitação	Saneamento	Gestão Ambiental
01.00 - GABINETE DO PREFEITO	0,00	0,00	0,00	0,00	0,00	0,00
02.00 - SERVIÇO DE ADMINISTRAÇÃO	0,00	0,00	0,00	0,00	0,00	0,00
03.00 - SERVIÇOS DE FINANÇAS	0,00	0,00	0,00	0,00	0,00	0,00
04.00 - SERVIÇOS DE EDUCAÇÃO	0,00	0,00	0,00	0,00	0,00	0,00
05.00 - SERVIÇOS DE SAÚDE	0,00	0,00	0,00	0,00	810.000,00	0,00
06.00 - SERVIÇOS DE PROMOÇÃO SOCIAL	0,00	0,00	0,00	0,00	0,00	0,00
07.00 - SERVIÇOS DE ESTRADAS E RODAGEM	0,00	0,00	0,00	0,00	0,00	0,00
08.00 - SERVIÇOS MUNICIPAIS	0,00	0,00	3.343.400,00	0,00	0,00	0,00
09.00 - SERVIÇOS DE ESPORTE E RECREAÇÃO	0,00	0,00	0,00	0,00	0,00	0,00
10.00 - SERVIÇOS DE CULTURA E TURISMO	546.000,00	0,00	0,00	0,00	0,00	0,00
11.00 - SERVIÇOS DE AGRICULTURA	0,00	0,00	0,00	0,00	0,00	0,00
12.00 - RESERVA DE CONTINGÊNCIA	0,00	0,00	0,00	0,00	0,00	0,00
Total:	**546.000,00**	**0,00**	**3.343.400,00**	**0,00**	**810.000,00**	**0,00**

Estado de São Paulo

PREFEITURA MUNICIPAL DE NATIVIDADE DA SERRA

LEI ORÇAMENTÁRIA ANUAL

Demonstrativo da Despesa por Órgãos e Funções (Anexo 9 da Lei nº 4.320/64)

Entidade: 1 - PREFEITURA MUNICIPAL DE NATIVIDADE DA SERRA

Órgão \ Funções	Ciência e Tecnologia	Agricultura	Organização Agrária	Indústria	Comércio e Serviços	Comunicações
01.00 - GABINETE DO PREFEITO	0,00	0,00	0,00	0,00	0,00	0,00
02.00 - SERVIÇO DE ADMINISTRAÇÃO	0,00	0,00	0,00	0,00	0,00	0,00
03.00 - SERVIÇOS DE FINANÇAS	0,00	0,00	0,00	0,00	0,00	0,00
04.00 - SERVIÇOS DE EDUCAÇÃO	0,00	0,00	0,00	0,00	0,00	0,00
05.00 - SERVIÇOS DE SAÚDE	0,00	0,00	0,00	0,00	0,00	0,00
06.00 - SERVIÇOS DE PROMOÇÃO SOCIAL	0,00	0,00	0,00	0,00	0,00	0,00
07.00 - SERVIÇOS DE ESTRADAS E RODAGEM	0,00	0,00	0,00	0,00	0,00	0,00
08.00 - SERVIÇOS MUNICIPAIS	0,00	0,00	0,00	0,00	0,00	0,00
09.00 - SERVIÇOS DE ESPORTE E RECREAÇÃO	0,00	0,00	0,00	0,00	0,00	0,00
10.00 - SERVIÇOS DE CULTURA E TURISMO	0,00	0,00	0,00	0,00	58.000,00	0,00
11.00 - SERVIÇOS DE AGRICULTURA	0,00	582.000,00	0,00	0,00	0,00	0,00
12.00 - RESERVA DE CONTINGÊNCIA	0,00	0,00	0,00	0,00	0,00	0,00
Total:	**0,00**	**582.000,00**	**0,00**	**0,00**	**58.000,00**	**0,00**

Estado de São Paulo

PREFEITURA MUNICIPAL DE NATIVIDADE DA SERRA

LEI ORÇAMENTÁRIA ANUAL

Demonstrativo da Despesa por Órgãos e Funções (Anexo 9 da Lei nº 4.320/64)

Entidade: 1 - PREFEITURA MUNICIPAL DE NATIVIDADE DA SERRA

Órgão \ Funções	Energia	Transporte	Desporto e Lazer	Encargos Especiais	Reserva de Contingência	TOTAL
01.00 - GABINETE DO PREFEITO	0,00	0,00	0,00	0,00	0,00	579.400,00
02.00 - SERVIÇO DE ADMINISTRAÇÃO	0,00	0,00	0,00	0,00	0,00	4.953.600,00
03.00 - SERVIÇOS DE FINANÇAS	0,00	0,00	0,00	0,00	0,00	1.068.500,00
04.00 - SERVIÇOS DE EDUCAÇÃO	0,00	0,00	0,00	0,00	0,00	9.593.250,00
05.00 - SERVIÇOS DE SAÚDE	0,00	0,00	0,00	0,00	0,00	6.975.400,00
06.00 - SERVIÇOS DE PROMOÇÃO SOCIAL	0,00	0,00	0,00	0,00	0,00	614.900,00
07.00 - SERVIÇOS DE ESTRADAS E RODAGEM	0,00	1.681.900,00	0,00	0,00	0,00	1.681.900,00
08.00 - SERVIÇOS MUNICIPAIS	0,00	0,00	0,00	0,00	0,00	3.343.400,00
09.00 - SERVIÇOS DE ESPORTE E RECREAÇÃO	0,00	0,00	221.000,00	0,00	0,00	221.000,00
10.00 - SERVIÇOS DE CULTURA E TURISMO	0,00	0,00	0,00	0,00	0,00	604.000,00
11.00 - SERVIÇOS DE AGRICULTURA	0,00	0,00	0,00	0,00	0,00	582.000,00
12.00 - RESERVA DE CONTINGÊNCIA	0,00	0,00	0,00	0,00	669.000,00	669.000,00
Total:	**0,00**	**1.681.900,00**	**221.000,00**	**0,00**	**669.000,00**	**30.886.350,00**

Estado de São Paulo

PREFEITURA MUNICIPAL DE NATIVIDADE DA SERRA

LEI ORÇAMENTÁRIA ANUAL

Demonstrativo da Despesa por Órgãos e Funções (Anexo 9 da Lei nº 4.320/64)

Entidade: 2 - CAMARA MUNICIPAL DE NATIVIDADE DA SERRA

Órgão \ Funções	Legislativa	Judiciária	Essencial à Justiça	Administração	Defesa Nacional	Segurança Pública
01.00 - CÂMARA MUNICIPAL	1.025.100,00	0,00	0,00	0,00	0,00	0,00
Total:	**1.025.100,00**	**0,00**	**0,00**	**0,00**	**0,00**	**0,00**

Estado de São Paulo

PREFEITURA MUNICIPAL DE NATIVIDADE DA SERRA

LEI ORÇAMENTÁRIA ANUAL

Demonstrativo da Despesa por Órgãos e Funções (Anexo 9 da Lei nº 4.320/64)

Entidade: 2 - CAMARA MUNICIPAL DE NATIVIDADE DA SERRA

Órgão \ Funções	Relações Exteriores	Assistência Social	Previdência Social	Saúde	Trabalho	Educação
01.00 - CÂMARA MUNICIPAL	0,00	0,00	0,00	0,00	0,00	0,00
Total:	**0,00**	**0,00**	**0,00**	**0,00**	**0,00**	**0,00**

Estado de São Paulo

PREFEITURA MUNICIPAL DE NATIVIDADE DA SERRA

LEI ORÇAMENTÁRIA ANUAL

Demonstrativo da Despesa por Órgãos e Funções (Anexo 9 da Lei nº 4.320/64)

Entidade: 2 - CAMARA MUNICIPAL DE NATIVIDADE DA SERRA

Órgão \ Funções	Cultura	Direitos da Cidadania	Urbanismo	Habitação	Saneamento	Gestão Ambiental
01.00 - CÂMARA MUNICIPAL	0,00	0,00	0,00	0,00	0,00	0,00
Total:	**0,00**	**0,00**	**0,00**	**0,00**	**0,00**	**0,00**

Estado de São Paulo

PREFEITURA MUNICIPAL DE NATIVIDADE DA SERRA

LEI ORÇAMENTÁRIA ANUAL

Demonstrativo da Despesa por Órgãos e Funções (Anexo 9 da Lei nº 4.320/64)

Entidade: 2 - CAMARA MUNICIPAL DE NATIVIDADE DA SERRA

Órgão \ Funções	Ciência e Tecnologia	Agricultura	Organização Agrária	Indústria	Comércio e Serviços	Comunicações
01.00 - CÂMARA MUNICIPAL	0,00	0,00	0,00	0,00	0,00	0,00
Total:	**0,00**	**0,00**	**0,00**	**0,00**	**0,00**	**0,00**

Estado de São Paulo

PREFEITURA MUNICIPAL DE NATIVIDADE DA SERRA

LEI ORÇAMENTÁRIA ANUAL

Demonstrativo da Despesa por Órgãos e Funções (Anexo 9 da Lei nº 4.320/64)

Entidade: 2 - CAMARA MUNICIPAL DE NATIVIDADE DA SERRA

Órgão \ Funções	Energia	Transporte	Desporto e Lazer	Encargos Especiais	Reserva de Contingência	TOTAL
01.00 - CÂMARA MUNICIPAL	0,00	0,00	0,00	0,00	0,00	1.025.100,00
Total:	**0,00**	**0,00**	**0,00**	**0,00**	**0,00**	**1.025.100,00**
Total geral:						**31.911.450,00**

Estado de São Paulo
PREFEITURA MUNICIPAL DE NATIVIDADE DA SERRA
LEI ORÇAMENTÁRIA ANUAL 2022

Quadro Demonstrativo das Dotações por Órgãos de Governo e da Administração - QDD

Entidade: 1 - PREFEITURA MUNICIPAL DE NATIVIDADE DA SERRA

Órgão e Unidade	Despesas Correntes	Despesas de Capital	Total
GABINETE DO PREFEITO	557.400,00	22.000,00	579.400,00
GABINETE DO PREFEITO E DEPENDÊNCIAS	359.100,00	20.000,00	379.100,00
JUNTA DO SERVIÇO MILITAR	25.300,00	0,00	25.300,00
PROCURADORIA JURÍDICA	173.000,00	2.000,00	175.000,00
SERVIÇO DE ADMINISTRAÇÃO	4.896.100,00	57.500,00	4.953.600,00
SETOR DE ADMINISTRAÇÃO GERAL	2.225.000,00	22.500,00	2.247.500,00
SETOR DE ASSISTÊNCIA E PREVIDÊNCIA	2.158.600,00	0,00	2.158.600,00
SETOR DE COMPRAS, LICITAÇÕES, CONTRATOS E CONVÊNIO	141.500,00	5.000,00	146.500,00
SETOR DE INFORMÁTICA E TECNOLOGIA DA INFORMAÇÃO	371.000,00	30.000,00	401.000,00
SERVIÇOS DE FINANÇAS	436.500,00	632.000,00	1.068.500,00
SETOR DE FINANÇAS	435.500,00	12.000,00	447.500,00
SETOR DA DÍVIDA PÚBLICA	1.000,00	620.000,00	621.000,00
SERVIÇOS DE EDUCAÇÃO	9.251.250,00	342.000,00	9.593.250,00
SETOR DE ENSINO FUNDAMENTAL	3.923.675,00	310.000,00	4.233.675,00
SETOR DO FUNDEB	4.014.950,00	2.000,00	4.016.950,00
SETOR DE ENSINO INFANTIL	569.525,00	15.000,00	584.525,00
SETOR DE ENSINO ESPECIAL	51.000,00	0,00	51.000,00
SETOR DE MERENDA ESCOLAR	692.100,00	15.000,00	707.100,00
SERVIÇOS DE SAÚDE	6.948.900,00	26.500,00	6.975.400,00
FUNDO MUNICIPAL DE SAÚDE	6.138.900,00	26.500,00	6.165.400,00
SETOR DE SANEAMENTO E PROTEÇÃO AO MEIO AMBIENTE	810.000,00	0,00	810.000,00
SERVIÇOS DE PROMOÇÃO SOCIAL	572.000,00	42.900,00	614.900,00
FUNDO MUNICIPAL DE SOLIDARIEDADE	8.000,00	0,00	8.000,00
FUNDO MUNICIPAL DE ASSISTÊNCIA SOCIAL	261.500,00	5.500,00	267.000,00
FUNDO MUNICIPAL DOS DIREITOS DA CRIANÇA	131.500,00	0,00	131.500,00
CENTRO DE REFERÊNCIA DE ASSISTÊNCIA SOCIAL	171.000,00	37.400,00	208.400,00
SERVIÇOS DE ESTRADAS E RODAGEM	1.471.900,00	210.000,00	1.681.900,00
S.E.R.M.	1.471.900,00	210.000,00	1.681.900,00
SERVIÇOS MUNICIPAIS	3.313.400,00	30.000,00	3.343.400,00
SETOR DE SERVIÇOS URBANOS	3.118.000,00	15.000,00	3.133.000,00
SETOR DE OBRAS E INFRAESTRUTURA URBANA	195.400,00	15.000,00	210.400,00
SERVIÇOS DE ESPORTE E RECREAÇÃO	210.000,00	11.000,00	221.000,00
SETOR DE ESPORTES COMUNITÁRIOS	210.000,00	11.000,00	221.000,00
SERVIÇOS DE CULTURA E TURISMO	603.000,00	1.000,00	604.000,00
SETOR DE CULTURA	546.000,00	0,00	546.000,00
SETOR DE TURISMO	57.000,00	1.000,00	58.000,00
SERVIÇOS DE AGRICULTURA	521.000,00	61.000,00	582.000,00
SETOR DE ABASTECIMENTO E EXTENSÃO RURAL	521.000,00	61.000,00	582.000,00
RESERVA DE CONTINGÊNCIA			669.000,00
RESERVA DE CONTINGÊNCIA	0,00	0,00	669.000,00
Total por entidade:	**28.781.450,00**	**1.435.900,00**	**30.886.350,00**

Estado de São Paulo

PREFEITURA MUNICIPAL DE NATIVIDADE DA SERRA

LEI ORÇAMENTÁRIA ANUAL 2022

Quadro Demonstrativo das Dotações por Órgãos de Governo e da Administração - QDD

Entidade: 2 - CAMARA MUNICIPAL DE NATIVIDADE DA SERRA

Órgão e Unidade	Despesas Correntes	Despesas de Capital	Total
CÂMARA MUNICIPAL	1.008.500,00	16.600,00	1.025.100,00
CÂMARA MUNICIPAL	1008.500,00	16.600,00	1.025.100,00
Total por entidade:	**1.008.500,00**	**16.600,00**	**1.025.100,00**
Total Geral:	**29.789.950,00**	**1.452.500,00**	**31.911.450,00**

Prefeitura Municipal de Natividade da Serra

LEI ORÇAMENTÁRIA ANUAL - L O A 2022

DEMONSTRATIVO DE PREVISÃO E PROJEÇÃO DA RECEITA ORÇAMENTÁRIA

FONTES DE FINANCIAMENTO DOS PROGRAMAS GOVERNAMENTAIS

LEI COMPLEMENTAR 101/2000

RECEITAS	ARRECADADA			ESTIMADA		PROJETADA		
CATEGORIAS ECONÔMICAS	2018	2019	2020	2021	2022	2023	2024	2025
Receitas Correntes	**24.011.757,23**	**27.367.199,75**	**27.413.016,69**	**27.148.600,00**	**31.892.450,00**	**34.443.846,00**	**37.199.352,00**	**40.175.300,00**
Tributárias	921.429,61	1.129.973,26	2.976.958,42	1.368.000,00	2.060.500,00	2.225.340,00	2.403.369,00	2.595.637,00
Contribuições	116.577,64	119.674,41	125.167,93	140.000,00	140.000,00	151.200,00	163.296,00	176.360,00
Patrimoniais	137.193,32	63.634,94	58.066,16	112.500,00	210.800,00	227.664,00	245.878,00	265.549,00
Industriais	-	-	-	-	-	-	-	-
Serviços	-	-		-	-	-	-	-
Transferências Correntes	22.674.362,59	25.891.843,72	24.197.868,64	25.352.100,00	29.425.150,00	31.779.162,00	34.321.491,00	37.067.210,00
Outras Receitas Correntes	162.194,07	162.073,42	54.955,54	176.000,00	56.000,00	60.480,00	65.318,00	70.544,00
Receitas de Capital	**3.000,00**	**400.000,00**	**1.087.451,99**	**105.000,00**	**19.000,00**	**20.520,00**	**22.162,00**	**23.935,00**
Operações de Crédito	-	-	-	-	-	-		-
Refin.da Dívida Mobiliária	-	-	-	-	-	-		-
Alienação de Bens	-	-	-	-	10.000,00	10.800,00	11.664,00	12.597,00
Amortiz. de Empréstimos	-	-	-	-	-	-		-
Transferências de Capital	3.000,00	400.000,00	1.087.451,99	105.000,00	9.000,00	9.720,00	10.498,00	11.338,00
Outras Receitas de Capital	-	-	-	-	-	-		-
PREVISÃO ANUAL	**24.014.757,23**	**27.767.199,75**	**28.500.468,68**	**27.253.600,00**	**31.911.450,00**	**34.464.366,00**	**37.221.514,00**	**40.199.235,00**

RG

Prefeitura Municipal de Natividade da Serra

ESTADO DE SÃO PAULO

LEI ORÇAMENTÁRIA ANUAL - LOA 2022

RECEITA CORRENTE LÍQUIDA

RECEITAS CATEGORIAS ECONÔMICAS	Previsão Anual	EXERCÍCIO DE 2022											
		Janeiro	Fevereiro	Março	Abril	Maio	Junho	Julho	Agosto	Setembro	Outubro	Novembro	Dezembro
Receitas Correntes	**36.448.650,00**	**2.993.376,96**	**2.816.513,03**	**2.949.157,63**	**2.684.107,41**	**3.217.386,41**	**2.686.515,82**	**3.179.523,77**	**2.861.247,50**	**2.885.843,39**	**3.180.940,45**	**2.824.783,11**	**4.169.254,53**
Tributárias	2.060.500,00	169.220,35	159.221,95	166.720,56	151.736,85	181.883,96	151.873,00	179.743,52	161.750,86	163.141,30	179.823,61	159.689,47	235.694,57
Contribuições	140.000,00	11.497,62	10.818,28	11.327,77	10.309,71	12.358,05	10.318,96	12.212,61	10.990,11	11.084,58	12.218,06	10.850,05	16.014,19
Patrimoniais	210.800,00	17.312,13	16.289,24	17.056,39	15.523,48	18.607,69	15.537,41	18.388,71	16.547,96	16.690,21	18.396,90	16.337,07	24.112,80
Industriais	-	-	-	-	-	-	-	-	-	-	-	-	-
Serviços	-	-	-	-	-	-	-	-	-	-	-	-	-
Transferências Correntes	33.981.350,00	2.790.747,81	2.625.856,24	2.749.521,79	2.502.413,49	2.999.593,50	2.504.658,87	2.964.293,87	2.667.562,52	2.690.493,45	2.965.614,66	2.633.566,50	3.887.027,29
Outras Receitas Correntes	56.000,00	4.599,05	4.327,31	4.531,11	4.123,88	4.943,22	4.127,58	4.885,05	4.396,04	4.433,83	4.887,22	4.340,02	6.405,68
(-) Deduções													
Transferências do Fundef	**4.556.200,00**	374.181,87	352.073,31	368.654,31	335.522,17	402.183,78	335.823,23	397.450,83	357.665,26	360.739,83	397.627,92	353.107,09	521.170,40
Emendas Parlamentares	-	-	-	-	-	-	-	-	-	-	-	-	-
RECEITA CORRENTE LÍQUIDA	31.892.450,00	2.619.195,09	2.464.439,73	2.580.503,31	2.348.585,24	2.815.202,63	2.350.692,59	2.782.072,94	2.503.582,24	2.525.103,56	2.783.312,53	2.471.676,02	3.648.084,13

RG

Prefeitura Municipal de Natividade da Serra

LEI ORÇAMENTÁRIA ANUAL - L O A 2022

METAS BIMESTRAIS DE ARRECADAÇÃO

LEI COMPLEMENTAR 101/2000

RECEITAS CATEGORIAS ECONÔMICAS	Previsão Anual	EXERCÍCIO DE 2022					
		1º Bimestre	2º Bimestre	3º Bimestre	4º Bimestre	5º Bimestre	6º Bimestre
Receitas Correntes	31.892.450,00	5.083.634,82	4.929.088,55	5.165.895,22	5.285.655,18	5.308.416,09	6.119.760,15
Tributárias	2.060.500,00	328.442,30	318.457,41	333.756,96	341.494,38	342.964,91	395.384,04
Contribuições	140.000,00	22.315,90	21.637,48	22.677,01	23.202,72	23.302,64	26.864,24
Patrimoniais	210.800,00	33.601,38	32.579,87	34.145,09	34.936,67	35.087,12	40.449,87
Serviços	-	-	-	-	-	-	-
Transferências Correntes	29.425.150,00	4.690.348,88	4.547.758,80	4.766.245,36	4.876.740,31	4.897.740,36	5.646.316,30
Outras Receitas Correntes	56.000,00	8.926,36	8.654,99	9.070,80	9.281,09	9.321,06	10.745,70
Receitas de Capital	19.000,00	3.028,59	2.936,52	3.077,59	3.148,94	3.162,50	3.645,86
Operações de Crédito	-	-	-	-	-	-	-
Refin.da Dívida Mobiliária	-	-	-	-	-	-	-
Alienação de Bens	-	-	-	-	-	-	-
Amortização de Empréstimos	-	-	-	-	-	-	-
Transferências de Capital	19.000,00	3.028,59	2.936,52	3.077,59	3.148,94	3.162,50	3.645,86
Outras Receitas de Capital	-	-	-	-	-	-	-
TOTAL PREVISTO	31.911.450,00	5.086.663,40	4.932.025,07	5.168.972,81	5.288.804,12	5.311.578,59	6.123.406,01

RG

ÍNDICE DE EQUIVALÊNCIA	100,00%	15,94%	15,46%	16,20%	16,57%	16,64%	19,19%

Prefeitura Municipal de Natividade da Serra

LEI ORÇAMENTÁRIA ANUAL - LOA 2022

CRONOGRAMA MENSAL DE DESEMBOLSO (por Elementos) Art. 8º, da L.C. 101/00 - Consolidada

LEI COMPLEMENTAR 101/2000

Código	Especificação	EXERCÍCIO DE 2022												Previsão Anual
		Janeiro	Fevereiro	Março	Abril	Maio	Junho	Julho	Agosto	Setembro	Outubro	Novembro	Dezembro	
3.0.00.00.00.00.00.00	DESPESAS CORRENTES	2.079.432,97	2.575.269,18	2.696.552,31	1.647.628,94	2.010.928,49	1.672.158,56	1.720.600,73	1.820.306,30	1.639.779,29	1.882.887,85	1.773.743,74	2.321.611,70	29.804.950,00
3.1.00.00.00.00.00.00	Pessoal e Encargos	1.368.492,06	1.287.634,69	1.348.276,16	1.227.102,27	1.470.983,20	1.228.283,33	1.453.593,41	1.308.085,99	1.319.330,58	1.454.241,08	1.291.415,45	1.996.071,90	16.750.350,00
3.1.90.01.00.00.00.00	Aposentadorias e Reformas	27.561,44	25.932,97	27.154,29	24.713,85	29.624,00	24.736,02	29.275,38	26.344,86	26.571,33	29.288,43	26.009,12	38.388,30	335.600,00
3.1.90.11.00.00.00.00	Vencimentos e Vantagens Fixas	986.799,77	928.494,63	972.222,38	884.845,65	1.060.646,96	885.639,61	1.048.165,12	943.241,84	951.350,14	1.048.632,15	931.220,95	1.374.440,80	12.015.700,00
3.1.90.13.00.00.00.00	Obrigações Patronais	297.135,49	279.579,32	292.746,09	266.436,06	319.371,63	266.675,13	315.613,22	284.019,75	286.461,25	315.753,85	280.400,14	413.858,16	3.618.050,00
3.1.90.91.00.00.00.00	Sentenças Judicisis	56.995,35	53.627,78	56.153,39	51.106,71	61.260,60	51.152,57	60.539,68	54.479,54	54.947,86	60.566,65	53.785,24	79.384,63	694.000,00
3.1.90.94.00.00.00.00	Indenizações Trabalhistas	7.144,95	6.722,79	7.039,40	6.406,75	7.679,64	6.412,50	7.589,27	6.829,57	6.888,28	7.592,65	6.742,53	9.951,68	87.000,00
3.2.00.00.00.00.00.00	Juros e Encargos da Dívida	82,13	77,27	80,91	73,64	88,27	73,71	87,23	78,50	79,18	87,27	77,50	114,39	1.000,00
3.2.90.21.00.00.00.00	Juros da Dívida Contratada	82,13	77,27	80,91	73,64	88,27	73,71	87,23	78,50	79,18	87,27	77,50	114,39	1.000,00
3.3.00.00.00.00.00.00	Outras Despesas Correntes	825.513,52	780.694,46	852.129,01	822.641,32	1.004.032,42	834.888,67	859.875,26	808.999,46	818.722,09	840.245,67	885.608,93	1.159.152,81	13.053.600,00
3.3.71.70.00.00.00.00	Rateio em Participação de Consórcio Público	-	41.024,48	42.998,54	39.095,90	46.863,48	39.130,98	46.311,98	41.676,06	42.034,32	46.332,62	41.144,94	60.728,10	530.900,00
3.3.90.14.00.00.00.00	Diárias - Pessoal Civil	8.623,22	8.113,71	8.495,83	7.732,28	9.268,53	7.739,22	9.159,46	8.242,58	8.313,44	9.163,54	8.137,54	12.010,64	105.000,00
3.3.90.18.00.00.00.00	Auxílio Financeiro a Estudantes	985,51	927,28	970,95	883,69	1.059,26	884,48	1.046,80	942,01	950,11	1.047,26	930,00	1.372,64	12.000,00
3.3.90.30.00.00.00.00	Material de Consumo	232.966,45	219.201,50	229.524,97	208.896,83	250.400,50	209.084,27	247.453,75	222.683,17	224.597,40	247.964,00	219.845,24	324.481,82	2.836.700,00
3.3.90.31.00.00.00.00	Premiações Culturais, Artísticas, Científicas, Des	-	7.340,98	7.886,70	6.995,88	8.385,82	7.002,15	8.287,13	7.457,57	7.521,68	8.290,82	7.362,53	10.866,77	95.000,00
3.3.90.32.00.00.00.00	Material de Distribuição Gratuita	71.227,76	67.019,27	70.175,56	63.868,66	76.558,10	63.925,97	75.657,15	68.083,73	68.668,99	75.690,66	67.216,05	99.207,91	867.300,00
3.3.90.33.00.00.00.00	Passagens e Despesas com Locomoções	410,63	386,37	404,56	368,20	441,36	368,53	436,16	392,50	395,88	436,36	387,50	571,94	5.000,00
3.3.90.35.00.00.00.00	Serviços de Consultoria	8.376,84	7.881,89	8.253,09	7.511,38	9.003,72	7.518,10	8.897,76	8.007,08	8.075,91	8.901,73	7.905,04	11.667,48	102.000,00
3.3.90.36.00.00.00.00	Outros Serviços de Terceiros - Pessoa Física	33.367,74	31.398,20	32.874,82	29.920,25	35.864,82	29.947,10	35.442,75	31.894,87	32.169,04	35.458,55	31.488,39	46.475,47	406.300,00
3.3.90.39.00.00.00.00	Outros Serviços de Terceiros - Pessoa Jurídica	588.103,33	553.355,20	579.415,64	527.341,70	632.114,06	527.814,88	624.675,25	562.144,09	566.976,40	624.953,59	554.980,00	819.125,86	7.161.000,00
3.3.90.40.00.00.00.00	Serviços de Tecnologia da Informação e Comuni	45.579,86	42.886,77	44.906,53	40.870,64	48.990,83	40.907,31	48.414,29	43.567,93	43.942,45	48.435,87	43.012,69	63.484,83	555.000,00
3.3.90.47.00.00.00.00	Obrigações Tributárias e Contributivas	27.758,54	26.118,43	27.348,48	24.890,59	29.835,85	24.912,92	29.484,74	26.533,26	26.761,35	29.497,88	26.195,12	38.662,83	338.000,00
3.3.90.91.00.00.00.00	Sentenças Judiciais	410,63	386,37	404,56	368,20	441,36	368,53	436,16	392,50	395,88	436,36	387,50	571,94	5.000,00
3.3.90.92.00.00.00.00	Despesas de Exercícios Anteriores	246,38	231,82	242,74	220,92	264,82	221,12	261,70	235,50	237,53	261,82	232,50	343,16	3.000,00
3.3.90.93.00.00.00.00	Indenizações e Restituições	2.578,75	2.426,39	2.540,66	2.312,32	2.771,73	2.314,40	2.739,12	2.464,92	2.486,11	2.740,34	2.433,51	3.591,75	31.400,00
4.0.00.00.00.00.00.00	DESPESAS DE CAPITAL	118.055,93	111.080,59	116.311,96	105.858,64	126.890,65	105.953,82	125.397,39	112.844,87	113.814,91	125.453,26	111.408,75	164.431,42	1.437.500,00
4.4.00.00.00.00.00.00	Investimentos	67.055,77	63.093,77	66.065,29	60.127,71	72.073,89	60.181,66	71.225,71	64.095,89	64.646,87	71.257,45	63.279,04	93.397,05	816.500,00
4.4.90.51.00.00.00.00	Obras e Instalações	23.775,44	22.370,66	23.424,22	21.319,01	25.554,67	21.338,14	25.253,94	22.725,98	22.921,33	25.265,20	22.436,35	33.115,06	289.500,00
4.4.90.52.00.00.00.00	Equipamentos e Material Permanente	43.157,14	40.607,20	42.519,61	38.698,24	46.386,81	38.732,96	45.840,92	41.252,16	41.606,77	45.861,35	40.726,43	60.110,41	525.500,00
4.4.90.61.00.00.00.00	Aquisição de Imóveis	41,06	38,64	40,46	36,82	44,14	36,85	43,62	39,25	39,59	43,64	38,75	57,19	500,00
4.4.90.91.00.00.00.00	Sentenças Judiciais	82,13	77,27	80,91	73,64	88,27	73,71	87,23	78,50	79,18	87,27	77,50	114,39	1.000,00
4.6.00.00.00.00.00.00	Amortização da Dívida	51.000,16	47.986,81	50.246,77	45.730,93	54.816,76	45.771,96	54.171,67	48.748,99	49.168,04	54.195,81	48.127,72	71.034,37	621.000,00
4.6.90.71.00.00.00.00	Principal da Dívida Contratual Resgatada	51.000,16	47.986,81	50.246,77	45.730,93	54.816,76	45.771,96	54.171,67	48.748,99	49.168,04	54.195,81	48.127,72	71.034,37	621.000,00
9.9.99.99.00.00.00.00	RESERVA DE CONTINGENCIA	54.942,20	51.695,94	54.130,58	49.265,69	59.053,81	49.309,89	58.358,85	52.517,02	52.963,47	58.384,86	51.847,73	76.524,85	669.000,00
	SOMA	2.171.448,37	2.738.045,71	2.866.994,85	1.736.451,74	2.119.336,58	1.762.303,74	1.913.357,46	1.707.656,16	1.728.178,92	1.773.611,44	1.869.365,32	2.446.768,55	31.911.450,00

LEI ORÇAMENTÁRIA ANUAL - L O A 2 0 2 2

MEMÓRIA DE CÁLCULO DO RESULTADO PRIMÁRIO

Art. 4º, § 1º da Lei Complementar nº 101/2000

RECEITAS	2022	2023	2024
+ Receitas Correntes	31.892.450,00	34.443.846,00	37.199.352,00
(-) Aplicações Financeiras	146.600,00	158.328,00	170.995,00
Receitas Primárias Correntes (A)	**31.745.850,00**	**34.285.518,00**	**37.028.357,00**
+ Receitas de Capital	19.000,00	20.520,00	22.162,00
(-) Operações de Crédito	-	-	-
(-) Alienação de Bens	-	-	-
(-) Amortização de Empréstimos	-	-	-
Receitas Primárias de Capital (B)	**19.000,00**	**20.520,00**	**22.162,00**
RECEITAS PRIMÁRIAS (A) + (B)	**31.764.850,00**	**34.306.038,00**	**37.050.519,00**

DESPESAS			
+ Despesas Correntes	29.804.950,00	31.891.296,50	34.442.600,22
(-) Juros e Encargos da Dívida	-	-	-
Despesas Primárias Correntes (C)	**29.804.950,00**	**31.891.296,50**	**34.442.600,22**
+ Despesas de Capital	1.437.500,00	1.538.125,00	1.661.175,00
(-) Amortização da Dívida	621.000,00	664.470,00	717.627,60
Despesas Primárias de Capital (D)	**816.500,00**	**873.655,00**	**943.547,40**
Reserva de Contingência (E)	669.000,00	715.830,00	773.096,40
DESPESAS PRIMÁRIAS (C) + (D) + (E)	**31.290.450,00**	**33.480.781,50**	**36.159.244,02**

RESULTADO PRIMÁRIO (I) + (II)	**1.143.400,00**	**1.541.086,50**	**1.664.371,38**

RG

Descrição das Dívidas Previstas (Curto / Longo Prazo)	2022	2023	2024
DÍVIDA FLUTUANTE	1.521.300,00	209.250,00	225.990,00
DÍVIDA FUNDADA	3.937.045,00	4.252.008,60	4.592.169,29
RESULTADO NOMINAL (Previsão)	1.455.727,00	1.572.185,16	1.697.959,97

LEI ORÇAMENTÁRIA ANUAL - LOA 2022

DEMONSTRATIVO DE APLICAÇÃO DE RECURSOS NO ENSINO

DEMONSTRATIVO DO FUNDEB

RECEITAS DO FUNDEB	
Receitas do FUNDEB	4.009.950,00
Rendimentos de Aplicações Financeiras	7.000,00
TOTAL	4.016.950,00

RETENÇÕES AO FUNDEB	
Valor Retido até o Trimestre	4.556.200,00
TOTAL	4.556.200,00

APLICAÇÕES MÍNIMAS OBRIGATÓRIAS	
Total	4.016.950,00
Magistério (70% do Total)	2.811.865,00

DIFERENÇA ENTRE O RECEBIDO E O RETIDO	
Perda	539.250,00

DESPESAS COM FUNDEB

DESPESAS REALIZADAS COM O FUNDEB	Despesa Prevista	% Aplicado (60%)
Despesas com Valorização do Magistério - 70%	3.817.000,00	95,02%
Outras Despesas do Fundeb - 30%	199.950,00	4,98%
TOTAL DAS DESPESAS DO FUNDEB	4.016.950,00	100%
VALORES APLICADOS - MAIOR/MENOR - 70%	1.005.135,00	35,02%

DEMONSTRATIVO DO ENSINO GERAL

RECEITAS DE IMPOSTOS E TRANSFERÊNCIAS (25%)

RECEITAS	Arrecadação	25%
Receitas Municipais	2.050.500,00	512.625,00
Transferências da União	11.932.300,00	2.983.075,00
Transferências do Estado	11.786.000,00	2.946.500,00
SOMA - RECEITAS TRIBUTÁVEIS EM 25%	25.768.800,00	6.442.200,00

RECEITAS VINCULADAS - 100%

Receitas Vinculadas	Valor Previsto	100%
Q E S E	590.000,00	590.000,00
PNATE - Programa Nacional de Transporte Escolar	52.000,00	52.000,00
Convênios com o Governo Federal	-	-
Convênio Transporte de Alunos - Estado	1.673.500,00	1.673.500,00
Convênios com o Governo do Estado	1.000,00	1.000,00
Rendimentos de Aplicação Financeira 100%	36.900,00	36.900,00
TOTAL	2.353.400,00	2.353.400,00

DESPESAS ORÇAMENTÁRIAS

Despesas Realizadas no Trimestre	Valor Previsto
361 - Ensino Fundamental	4.233.675,00
362 - Ensino Infantil	584.525,00
367 - Ensino Especial	51.000,00
306 - Pessoal Merenda	212.000,00
TOTAL	5.081.200,00
(-) MENOS => Despesas c/ Recursos do QESE, Convênios e Outros 100%	2.353.400,00
(=) DESPESAS REALIZADAS COM RECURSOS PRÓPRIOS	2.727.800,00
(+) DESPESA DO FUNDEB ELEGÍVEL COMO DESPESA	4.016.950,00
(+/-) VALOR RETIDO DO FUNDEB (PERDA/GANHO)	539.250,00
TOTAL APLICADO NO ENSINO	7.284.000,00

PERCENTUAL APLICADO NO ENSINO	28,27%

Prefeitura Municipal de Natividade da Serra

LEI ORÇAMENTÁRIA ANUAL - LOA 2022

DEMONSTRATIVO DOS RECURSOS APLICADOS NA ÁREA DA SAÚDE

EXERCÍCIO DE 2022

RECEITAS

RECURSOS ORDINÁRIOS - 15%	Previsão	% Apurado
I.P.T.U - Imposto s/.Propriedade Territorial Urbana.	360.000,00	54.000,00
I.R.R.F - Imposto de Renda Retido na Fonte	307.000,00	46.050,00
I.T.B.I – Inter Vivos	247.000,00	37.050,00
I.S.S.Q.N. - Imposto s/ Serviços de Qualquer Natureza	672.000,00	100.800,00
I.S.S. - Simples Nacional	114.000,00	17.100,00
Taxas	110.900,00	16.635,00
Multas e Juros	62.000,00	9.300,00
Receita da Dívida Ativa Tributária	150.500,00	22.575,00
Multas e Juros da Dívida Ativa	27.100,00	4.065,00
F.P.M. - Fundo de.Participação dos Municípios	10.985.000,00	1.647.750,00
I.T.R - Imposto Territorial Rural	10.000,00	1.500,00
Cota Parte do I.C.M.S.	11.098.000,00	1.664.700,00
Cota Parte do I.P.V.A.	602.000,00	90.300,00
I.P.I. Exportação	86.000,00	12.900,00
SOMA DOS RECURSOS ORDINÁRIOS - 15%	24.831.500,00	3.724.725,00

RECURSOS VINCULADOS - 100%	Previsão	% Apurado
PAB - Fixo	470.000,00	470.000,00
Programa Agente Comunitário de Saúde - PACS	74.400,00	74.400,00
Serviços de Atendimento Móvel à Saúde - SAMU 192	278.900,00	278.900,00
Outros Programas Financeiros -	0,00	-
Média e Alta Complexidade Ambulatorial e Hospitalar - MAC	44.200,00	44.200,00
Vigilância Epidemiológica e Ambiental em Saúde	36.000,00	36.000,00
Vigilância Sanitária	28.000,00	28.000,00
Programa Assistência Farmacêutica Básica	32.400,00	32.400,00
Gestão do SUS - PMAQ	1.000,00	1.000,00
PSF Qualis Mais - Fundo a Fundo	36.800,00	36.800,00
Programa Controle de Glicemia - Fundo a Fundo	3.400,00	3.400,00
Programa Sorria São Paulo	36.000,00	36.000,00
Programa Dose Certa - Fundo a Fundo	1.000,00	1.000,00
PAB Estadual	27.900,00	27.900,00
Outros Programas Fundo a Fundo - Estado	1.000,00	1.000,00
Rendimentos de Aplicação Financeira	23.600,00	23.600,00
SOMA DOS RECURSOS VINCULADOS - 100%	1.094.600,00	1.094.600,00

TOTAL DA RECEITA PREVISTA PARA A SAÚDE	4.819.325,00

DESPESAS

DESPESAS ORÇADAS	Valor Previsto
Vencimentos e Vantagens Fixas - Pessoal Civil	2.750.400,00
Obrigações Patronais	787.700,00
Rateio em Participações de Consórcio Público	530.900,00
Diárias	90.000,00
Material de Consumo	507.100,00
Material, Bem ou Serviços para Distribuição Gratuita	333.000,00
Outros Serviços de Terceiros - Pessoa Física	178.000,00
Outros Serviços de Terceiros - Pessoa Jurídica	896.800,00
Serviços de Tecnologia da Informação e Comunicação	65.000,00
Obras e Instalações	10.000,00
Equipamentos e Material Permanente	16.500,00
TOTAL DA DESPESA PREVISTA PARA A SAÚDE	6.165.400,00
(-) MENOS a) Despesas Previstas com Recursos Vinculados - 100%	1.094.600,00
(-) b) Despesas com Rateio em Participações de Consórcio Público	252.000,00
(=) b) Despesas Previstas com Recursos Próprios	4.818.800,00
VALOR APLICADO A MAIOR (a - b)	1.094.075,00

PERCENTUAL APLICADO	19,41%

RG

LEI ORÇAMENTÁRIA ANUAL - LOA 2022

DEMONSTRATIVO DA PREVISÃO DOS GASTOS COM PESSOAL

(Artigo 22; Artigo 59, § 1º incisos II e IV e § 2º da Lei Complementar 101/00; §§ 1º e 2º do Artigo 2º da Lei Federal nº 9717/98)

EXERCÍCIO DE 2022

PODER EXECUTIVO MUNICIPAL (PREFEITURA MUNICIPAL)

RECEITA CORRENTE LIQUIDA	Previsão da LOA 2022	
	31.892.450,00	
Descrição	R$	%
Despesas Totais com Pessoal	15.209.350,00	47,69%
Limite Prudencial 95% (parágrafo único - art. 22 LRF)	16.360.826,85	51,30%
Limite Legal (art. 20 LRF)	17.221.923,00	54,00%
Excesso a Regularizar - Limite Prudencial	-1.151.476,85	-3,61%
Excesso a Regularizar - Limite Legal	-2.012.573,00	-6,31%

PODER LEGISLATIVO MUNICIPAL (CÂMARA MUNICIPAL)

RECEITA CORRENTE LIQUIDA	Previsão da LOA 2022	
	31.892.450,00	
Descrição	R$	%
Despesas Totais com Pessoal	760.000,00	2,38%
Limite Prudencial 95% (parágrafo único - art. 22 LRF)	1.817.869,65	5,70%
Limite Legal (art. 20 LRF)	1.913.547,00	6,00%
Excesso a Regularizar - Limite Prudencial	-1.057.869,65	-3,32%
Excesso a Regularizar - Limite Legal	-1.153.547,00	-3,62%

RG

RELAÇÃO DE PRECATÓRIOS

ORÇAMENTO PARA O EXERCÍCIO FINANCEIRO DE 2022

(ARTIGO 100 § 5º – Constituição federal)

Nº de Ordem	Nº Oficio	Data	Tipo da Ação	Nº Processo	Vara/Comarca	Credor (a) (es)	Valor Oficio R$	Valor Oficio R$
001	Requisit.	03/03/2021	319091-10	0011284-72.2019	VARA DO TRABALHO DE TAUBATÉ - SP	MARIANA MOREIRA GUIMARÃES	14.966,18	17.000,00
002	Requisit.	20/05/2021	319091-10	0010832-16.2015	VARA DO TRABALHO DE TAUBATÉ - SP	BEATRIZ HELENA ALVES	48.639,59	52.000,00
003	Requisit.	27/05/2021	319091-10	0011150-33.2014	VARA DO TRABALHO DE TAUBATÉ - SP	JOSÉ LUIZ DA SILVA	75.895,12	80.000,00
004	Requisit.	24/06/2021	319091-10	0011690-08.2019	VARA DO TRABALHO DE TAUBATÉ - SP	BENEDITA APARECIDA FERNANDES OLIVEIRA	14.572,44	20.000,00
005	Requisit.	24/06/2021	319091-10	0010380-52.2019	VARA DO TRABALHO DE TAUBATÉ - SP	BENEDITO ANDRÉ DOS SANTOS	49.025,71	55.000,00
006	Requisit.	24/06/2021	319091-10	0011222-32.2019	VARA DO TRABALHO DE TAUBATÉ - SP	DERVANIL ANDRÉ AVELINO	22.616,41	25.000,00
007	Requisit.	24/06/2021	319091-10	0010633-79.2015	VARA DO TRABALHO DE TAUBATÉ - SP	MARCIO ANTONIO FERNANDES DE CARVALHO	36.086,60	40.000,00
008	Requisit.	24/06/2021	319091-10	0011472-65.2019	VARA DO TRABALHO DE TAUBATÉ - SP	BRAZ FLORÊNCIO DA SILVA	20.280,85	22.000,00
009	Requisit.	24/06/2021	319091-10	0010375-42.2019	VARA DO TRABALHO DE TAUBATÉ - SP	IDALINA GORETI DE FARIA	18.700,80	20.000,00
010	Requisit.	29/06/2021	319091-10	0011556-78.2019	VARA DO TRABALHO DE TAUBATÉ - SP	JOSÉ CLOTILDE MINARI	31.682,78	34.000,00
011	Requisit.	29/06/2021	319091-10	0011721-16.2019	VARA DO TRABALHO DE TAUBATÉ - SP	MARLENE BRAGA PEREIRA	14.156,81	17.000,00
012	Requisit.	29/06/2021	319091-10	0010491-48.2019	VARA DO TRABALHO DE TAUBATÉ - SP	GILBERTO FERNANDES DE FARIA	17.402,87	20.000,00
013	Requisit.	29/06/2021	319091-10	0011322-96.2019	VARA DO TRABALHO DE TAUBATÉ - SP	JOELMA APARECIDA DE PAULO	8.233,21	10.000,00
014	Requisit.	29/06/2021	319091-10	0010374-57.2019	VARA DO TRABALHO DE TAUBATÉ - SP	SEBASTIÃO RODRIGUES	17.198,59	20.000,00
015	Requisit.	29/06/2021	319091-10	0011323-81.2019	VARA DO TRABALHO DE TAUBATÉ - SP	BENEDITO NIVALDO DE JESUS	11.909,90	13.000,00
016	Requisit.	29/06/2021	319091-10	0010614-12.2020	VARA DO TRABALHO DE TAUBATÉ - SP	ANA PAULA SOUSA DE OLIVEIRA	14.877,46	17.000,00
017	Requisit.	11/03/2021	319091-10	0011399-35.2015	VARA DO TRABALHO DE TAUBATÉ - SP	BENTO FARIA DOS SANTOS	94.730,33	100.000,00
018	Requisit.	29/07/2021	319091-10	0010828-76.2015	VARA DO TRABALHO DE TAUBATÉ - SP	JOSÉ ANTONIO RODRIGUES DE FARIA MATTOS	96.603,81	100.000,00
SOMA								662.000,00

* *O Município se enquadra no Regime Especial de Pagamento de Precatórios.*

RESUMO GERAL

TIPO DA AÇÃO	CLASSIFICAÇÃO	VALOR R$
Ações de Natureza Alimentar	3.3.90.91.10	662.000,00
Ações Desapropriatórias e Outras Espécies	3.3.90.91.20	0,00
	4.4.90.91.01	0,00
TOTAL		662.000,00

TOTAL DA RECEITA CORRENTE LÍQUIDA PREVISTA NA LOA 2022 = R$ 31.892.450,00 ===>>> 1 %	318.924,00

Ofício Requisitório

Campinas, 03 de março de 2021.

Processo Nº ***0011284-72.2019.5.15.0009 Precat***
PRECATÓRIO
VARA DO TRABALHO DE TAUBATÉ 1A
Exequente: Mariana Moreira Guimarães
Adv.: William Jefferson Barros Zwaricz (225985-SP-D)
Executada: Município de Natividade da Serra
Adv.: José Antônio Rodrigues de Faria Mattos (134568-SP-D)

Excelentíssimo(a) Senhor(a) Prefeito(a)
Município de Natividade da Serra
R. JOSÉ FERNANDES DA SILVA 28, CENTRO CEP: 12180-000, NATIVIDADE DA SERRA-SP

Assunto: ***Encaminha Precatório***

Senhor(a) Prefeito(a),

Requisito a V. Exa. que, nos termos do art. 100 da Constituição da República, adote as providências necessárias para satisfação do(s) crédito(s) decorrente(s) de condenação judicial no processo em referência, constante(s) do ofício precatório anexo.

Informo, outrossim, que, consoante art. 15 da Resolução CNJ 303/2019, para efeito do disposto no § 5º do art. 100 da Constituição Federal, considera-se como momento de requisição do precatório a data de 1º de julho, para os precatórios apresentados ao Tribunal entre 02 de julho do ano anterior e 1º de julho do ano de elaboração da proposta orçamentária, sendo que o Tribunal deverá comunicar, até 20 de julho, por ofício, à entidade devedora, os precatórios requisitados em 1º de julho, com finalidade de inclusão na proposta orçamentária.

Frise-se que é presumida a notificação 48 horas após sua regular expedição. O não recebimento ou recebimento após o prazo constituem ônus da prova do destinatário.

Atenciosamente,

ANA AMARYLIS VIVACQUA DE OLIVEIRA GULLA
Desembargadora Presidente do Tribunal

Firmado por assinatura digital conforme Lei 11.419/2006 - AssineJus ID: 044264.0915.222256

Olos
pre-20 final
p/ pgto no sistema
do TRT
04/05/2021

Antonio Carlos de Souza
OAB/SP 144.518

ATENÇÃO: EXCLUIR O NOME DE FANTASIA

MUNICIPIO DE NATIVIDADE DA SERRA
rua josé fernandes da silva, 28, centro, NATIVIDADE DA SERRA/SP - CEP: 12180-000

Valores relativos a:
(x) Total da execução
( ) Parcela incontroversa
( ) Precatório complementar (Parcela Incontroversa já requisitada)

Senhor Presidente,

A fim de atender sentença transitada em julgado, proferida nos autos em epígrafe, solicito a Vossa Excelência que seja requisitada do executado a inclusão orçamentária do montante necessário ao pagamento das seguintes importâncias a que foi condenada(o) no processo referido, nos termos dos artigos 535 do CPC e 100 da Constituição Federal, bem como da **Resolução nº 303/2019, do Conselho Nacional de Justiça e do Provimento GP-CR nº 07/2019** deste Regional.

1. Beneficiário: MARIANA MOREIRA GUIMARAES, CPF: 393.323.438-70
Data de nascimento: 12/08/1988

Data base considerada para efeito de atualização monetária dos valores: 01/12/2020
Principal R$ 14.652,16

Juros R$.314,02 Índice de juros utilizado: 0,5%

FGTS R$_____

Preferência? (art. 100, § 2º da CF) : ( ) sim (x) não
Motivo: ( ) doença grave ( ) deficiência ( ) maior de 60 anos

EXCLUSIVAMENTE PARA REGIME ORDINÁRIO (art. 9o. da Resolução n. 303/2019):

PJe Assinado eletronicamente por: GUILHERME GUIMARAES FELICIANO - Juntado em: 09/12/2020 11:44:22 - e324d41

PODER JUDICIÁRIO
JUSTIÇA DO TRABALHO
TRIBUNAL REGIONAL DO TRABALHO DA 15ª REGIÃO
1ª VARA DO TRABALHO DE TAUBATÉ

PROCESSO: **0011284-72.2019.5.15.0009** - Ação Trabalhista - Rito Ordinário
AUTOR: MARIANA MOREIRA GUIMARAES
RÉU: MUNICIPIO DE NATIVIDADE DA SERRA

Do MM. Juiz do Trabalho da 1ª Vara do Trabalho de Taubaté

A Sua Ex.ª o Sr. Presidente do Eg. Tribunal Regional do Trabalho da 15ª Região

Assunto: Requisição de Pagamento de Precatório

(x) Municipal ( ) Estadual ( ) Federal

Processo nº: **0011284-72.2019.5.15.0009**

Data do ajuizamento da ação na VT: 12/09/2019 19:15:29

EXEQUENTE: MARIANA MOREIRA GUIMARAES

WILLIAM JEFFERSON BARROS ZWARICZ, OAB: 225985

Na hipótese de empregado/servidor público:
Órgão a que está vinculado:

Situação: ( ) Ativo ( ) Inativo ( ) Pensionista

PJe Assinado eletronicamente por: GUILHERME GUIMARAES FELICIANO - Juntado em: 09/12/2020 11:44:22 - e324d41

Valor pago a título de preferência:.....R$_____ (triplo do RPV do ente público)

Data do pagamento:__/__/__

INSS - Alíquotas do empregado e empregador

Data base considerada para efeito de atualização monetária dos valores: __/__/__

INSS (alíquota empregado): R$_____

INSS (alíquota Empregador): R$_____

TOTAL **R$_____**

TOTAL DA REQUISIÇÃO (BRUTO): R$14.966,18

Data do Trânsito em julgado (fase de conhecimento): 10/02/2020

Data do Trânsito em julgado (fase de execução): 09/09/2020

EXCLUSIVAMENTE PARA PRECATÓRIO FEDERAL

Conta para depósito

( ) Banco do Brasil- Agência:_____

( ) Caixa Econômica- Agência: _____

Respeitosamente,

TAUBATE/SP, 09 de dezembro de 2020.

GUILHERME GUIMARAES FELICIANO
Magistrado

PJe
Assinado eletronicamente por: GUILHERME GUIMARAES FELICIANO - Juntado em: 09/12/2020 11:44:22 - e324d41
https://pje.trt15.jus.br/pjekz/validacao/20120908362090400000142733601?instancia=1
Número do processo: 0011284-72.2019.5.15.0009
Número do documento: 20120908362090400000142733601

Recebi 03/06/21 2

Ofício Requisitório

Campinas, 20 de maio de 2021.

Processo N° ***0010832-16.2015.5.15.0102 Precat***
PRECATÓRIO
VARA DO TRABALHO DE TAUBATÉ 2A

52.000,00

Exequente: Beatriz Helena Alves
Adv.: Persio Ribeiro da Silva (206055-SP-D)
Exequente: União Federal - INSS
Executada: Município de Natividade da Serra
Adv.: José Antônio Rodrigues de Faria Mattos (134568-SP-D)

Excelentíssimo(a) Senhor(a) Prefeito(a)
Município de Natividade da Serra
R. JOSÉ FERNANDES DA SILVA 28, CENTRO CEP: 12180-000, NATIVIDADE DA SERRA-SP

Assunto: ***Encaminha Precatório***

Senhor(a) Prefeito(a),

Requisito a V. Exa. que, nos termos do art. 100 da Constituição da República, adote as providências necessárias para satisfação do(s) crédito(s) decorrente(s) de condenação judicial no processo em referência, constante(s) do ofício precatório anexo.

Informo, outrossim, que, consoante art. 15 da Resolução CNJ 303/2019, para efeito do disposto no § 5° do art. 100 da Constituição Federal, considera-se como momento de requisição do precatório a data de 1° de julho, para os precatórios apresentados ao Tribunal entre 02 de julho do ano anterior e 1° de julho do ano de elaboração da proposta orçamentária, sendo que o Tribunal deverá comunicar, até 20 de julho, por ofício, à entidade devedora, os precatórios requisitados em 1° de julho, com finalidade de inclusão na proposta orçamentária.

Frise-se que é presumida a notificação 48 horas após sua regular expedição. O não recebimento ou recebimento após o prazo constituem ônus da prova do destinatário.

Atenciosamente,

ANA AMARYLIS VIVACQUA DE OLIVEIRA GULLA
Desembargadora Presidente do Tribunal

Firmado por assinatura digital conforme Lei 11.419/2006 - AssineJus ID: 044337.0915.234946

Encaminhe-se ao setor de Contabilidade para inclusão nos Precatórios!
07/06/2021

Evail Augusto dos Santos
Prefeito Municipal
RG: 30.755.114-3

PODER JUDICIÁRIO
JUSTIÇA DO TRABALHO
TRIBUNAL REGIONAL DO TRABALHO DA 15ª REGIÃO
2ª VARA DO TRABALHO DE TAUBATÉ

PROCESSO: **0010832-16.2015.5.15.0102** - Ação Trabalhista - Rito Ordinário
AUTOR: BEATRIZ HELENA ALVES
RÉU: MUNICIPIO DE NATIVIDADE DA SERRA

Do MM. Juiz do Trabalho da 2ª Vara do Trabalho de Taubaté

A Sua Ex.ª o Sr. Presidente do Eg. Tribunal Regional do Trabalho da 15ª Região

Assunto: Requisição de Pagamento de Precatório

(x) Municipal ( ) Estadual ( ) Federal

Processo nº: **0010832-16.2015.5.15.0102**

Data do ajuizamento da ação na VT: 22/04/2015 08:39:00

EXEQUENTE: BEATRIZ HELENA ALVES

PERSIO RIBEIRO DA SILVA, OAB: 206055

Na hipótese de empregado/servidor público:
Órgão a que está vinculado:

Situação: (x) Ativo ( ) Inativo ( ) Pensionista

PJe Assinado eletronicamente por: ANDREIA DE OLIVEIRA - Juntado em: 13/04/2021 16:51:38 - 0060a36

MUNICIPIO DE NATIVIDADE DA SERRA
RUA JOÃO FERNANDES DA SILVA, 28, CENTRO, NATIVIDADE DA SERRA/SP - CEP: 12180-000

Advogados do RÉU: JOSE ANTONIO RODRIGUES DE FARIA MATTOS, LUCAS GONCALVES SALOME

Valores relativos a:
(x) Total da execução
( ) Parcela incontroversa
( ) Precatório complementar (Parcela Incontroversa já requisitada)

Senhor Presidente,

A fim de atender sentença transitada em julgado, proferida nos autos em epígrafe, solicito a Vossa Excelência que seja requisitada do executado a inclusão orçamentária do montante necessário ao pagamento das seguintes importâncias a que foi condenada(o) no processo referido, nos termos dos artigos 535 do CPC e 100 da Constituição Federal, bem como da **Resolução n° 303 /2019, do Conselho Nacional de Justiça e do Provimento GP-CR n° 07 /2019** deste Regional.

1. Beneficiário: BEATRIZ HELENA ALVES, CPF: 366.156.638-56
Data de nascimento: 26/02/1986

Data base considerada para efeito de atualização monetária dos valores: 31/03/2021
Principal R$ 18.379,39

Juros R$ 9.909,30 Índice de juros utilizado: (Art. 1°-F, Lei 9.494/1997).

PJe Assinado eletronicamente por: ANDREIA DE OLIVEIRA - Juntado em: 13/04/2021 16:51:38 - 0060a36

FGTS R$ 3.779,31

JUROS R$ 2.236,71

Ressarc.desp. hon.adv. R$ 10.291,41

Preferência? (art. 100, § 2° da CF) : ( ) sim (x) não
Motivo: ( ) doença grave ( ) deficiência ( ) maior de 60 anos

EXCLUSIVAMENTE PARA REGIME ORDINÁRIO (art. 9o. da Resolução n. 303/2019):
Valor pago a título de preferência:.....R$_____ (triplo do RPV do ente público)
Data do pagamento:__/__/__

INSS - Alíquotas do empregado e empregador

Data base considerada para efeito de atualização monetária dos valores: 31/03/2021
INSS (alíquota empregado): R$ 1.687,58 (a deduzir do principal)

INSS (alíquota Empregador): R$ 4.043,47

TOTAL R$ 5.731,05

TOTAL DA REQUISIÇÃO (BRUTO): R$ 48.639,59

Data do Trânsito em julgado (fase de conhecimento): 16/10/2018
Data do Trânsito em julgado (fase de execução): 15/12/2020

PJe Assinado eletronicamente por: ANDREIA DE OLIVEIRA - Juntado em: 13/04/2021 16:51:38 - 0060a36

Recebi 28/06/21 3

Fabiana Ap.ª Lemes Gil
CRC 1SP 274817/O-4
Contadora

Ofício Requisitório

Campinas, 27 de maio de 2021.

Processo Nº ***0011150-33.2014.5.15.0102 Precat***
PRECATÓRIO
VARA DO TRABALHO DE TAUBATÉ 2A

80.000,00

Exequente: José Luiz da Silva
Adv.: Aline Rodrigues Alves (261548-SP-D)
Executada: Município de Natividade da Serra
Adv.: José Antônio Rodrigues de Faria Mattos (134568-SP-D)

Excelentíssimo(a) Senhor(a) Prefeito(a)
Município de Natividade da Serra
R. JOSÉ FERNANDES DA SILVA 28, CENTRO CEP: 12180-000, NATIVIDADE DA SERRA-SP

Assunto: ***Encaminha Precatório***

Senhor(a) Prefeito(a),

Requisito a V. Exa. que, nos termos do art. 100 da Constituição da República, adote as providências necessárias para satisfação do(s) crédito(s) decorrente(s) de condenação judicial no processo em referência, constante(s) do ofício precatório anexo.

Informo, outrossim, que, consoante art. 15 da Resolução CNJ 303/2019, para efeito do disposto no § 5º do art. 100 da Constituição Federal, considera-se como momento de requisição do precatório a data de 1º de julho, para os precatórios apresentados ao Tribunal entre 02 de julho do ano anterior e 1º de julho do ano de elaboração da proposta orçamentária, sendo que o Tribunal deverá comunicar, até 20 de julho, por ofício, à entidade devedora, os precatórios requisitados em 1º de julho, com finalidade de inclusão na proposta orçamentária.

Frise-se que é presumida a notificação 48 horas após sua regular expedição. O não recebimento ou recebimento após o prazo constituem ônus da prova do destinatário.

Atenciosamente,

ANA AMARYLIS VIVACQUA DE OLIVEIRA GULLA
Desembargadora Presidente do Tribunal

Firmado por assinatura digital conforme Lei 11.419/2006 - AssineJus ID: 044348.0915.238247

Encaminhar a Contabilidade e dar ciência ao jurídico

18/06/2021

Evail Augusto dos Santos
Prefeito Municipal
RG: 30.755.114-3

PODER JUDICIÁRIO
JUSTIÇA DO TRABALHO
TRIBUNAL REGIONAL DO TRABALHO DA 15ª REGIÃO
2ª VARA DO TRABALHO DE TAUBATÉ

PROCESSO: **0011150-33.2014.5.15.0102** - Ação Trabalhista - Rito Ordinário
AUTOR: JOSE LUIZ DA SILVA
RÉU: MUNICIPIO DE NATIVIDADE DA SERRA

Do MM. Juiz do Trabalho da 2ª Vara do Trabalho de Taubaté

A Sua Ex.ª o Sr. Presidente do Eg. Tribunal Regional do Trabalho da 15ª Região

Assunto: Requisição de Pagamento de Precatório

(x) Municipal ( ) Estadual ( ) Federal

Processo nº: 0011150-33.2014.5.15.0102

Data do ajuizamento da ação na VT: 29/12/2014 14:03:38

EXEQUENTE: JOSE LUIZ DA SILVA

ALINE RODRIGUES ALVES MEDEIROS DA SILVA, OAB: 261548

Na hipótese de empregado/servidor público:

Órgão a que está vinculado:

Situação: (x) Ativo ( ) Inativo ( ) Pensionista

PJe Assinado eletronicamente por: ANDREIA DE OLIVEIRA - Juntado em: 28/04/2021 13:38:15 - 050ee20

MUNICIPIO DE NATIVIDADE DA SERRA

Advogados do RÉU: ANTONIO CARLOS DE SOUZA, JOSE ANTONIO RODRIGUES DE FARIA MATTOS

Valores relativos a:

(x) Total da execução

( ) Parcela incontroversa

( ) Precatório complementar (Parcela Incontroversa já requisitada)

Senhor Presidente,

A fim de atender sentença transitada em julgado, proferida nos autos em epígrafe, solicito a Vossa Excelência que seja requisitada do executado a inclusão orçamentária do montante necessário ao pagamento das seguintes importâncias a que foi condenada(o) no processo referido, nos termos dos artigos 535 do CPC e 100 da Constituição Federal, bem como da Resolução n° 303 /2019, do Conselho Nacional de Justiça e do Provimento GP-CR n° 07 /2019 deste Regional.

1. Beneficiário: JOSE LUIZ DA SILVA, CPF: 264.467.338-01

Data de nascimento: 06/07/1965

Data base considerada para efeito de atualização monetária dos valores:

Principal R$ 57.237,74

PJe Assinado eletronicamente por: ANDREIA DE OLIVEIRA - Juntado em: 28/04/2021 13:38:15 - 050ee20

Juros R$ 18.657,38 Índice de juros utilizado:(Art. 1°-F, Lei 9.494 /1997)

Preferência? (art. 100, § 2° da CF) : ( ) sim (x) não

Motivo: ( ) doença grave ( ) deficiência ( ) maior de 60 anos

TOTAL DA REQUISIÇÃO (BRUTO): R$ 75.895,12

Data do Trânsito em julgado (fase de conhecimento): 27/04/2018

Data do Trânsito em julgado (fase de execução): 05/02/2021

Respeitosamente,

Andreia de Oliveira

Juíza do Trabalho

PJe
Assinado eletronicamente por: ANDREIA DE OLIVEIRA - Juntado em: 28/04/2021 13:38:15 - 050ee20
https://pje.trt15.jus.br/pjekz/validacao/21042812415122700000150718496?instancia=1
Número do processo: 0011150-33.2014.5.15.0102
Número do documento: 21042812415122700000150718496

07/07/21

4

Ofício Requisitório

Campinas, 24 de junho de 2021.

Processo N° ***0011690-08.2019.5.15.0102 Precat***
PRECATÓRIO
VARA DO TRABALHO DE TAUBATÉ 2A

20.000,00

Exequente: Benedita Aparecida Fernandes Oliveira
Adv.: Ana Cecilia Alves (248022-SP-D)
Executada: Município de Natividade da Serra
Adv.: ANTONIO CARLOS DE SOUZA (144518-SP-D)

Excelentíssimo(a) Senhor(a) Prefeito(a)
Município de Natividade da Serra
R. JOSÉ FERNANDES DA SILVA 28, CENTRO CEP: 12180-000, NATIVIDADE DA SERRA-SP

Assunto: ***Encaminha Precatório***

Senhor(a) Prefeito(a),

Requisito a V. Exa. que, nos termos do art. 100 da Constituição da República, adote as providências necessárias para satisfação do(s) crédito(s) decorrente(s) de condenação judicial no processo em referência, constante(s) do ofício precatório anexo.

Informo, outrossim, que, consoante art. 15 da Resolução CNJ 303/2019, para efeito do disposto no § 5° do art. 100 da Constituição Federal, considera-se como momento de requisição do precatório a data de 1° de julho, para os precatórios apresentados ao Tribunal entre 02 de julho do ano anterior e 1° de julho do ano de elaboração da proposta orçamentária, sendo que o Tribunal deverá comunicar, até 20 de julho, por ofício, à entidade devedora, os precatórios requisitados em 1° de julho, com finalidade de inclusão na proposta orçamentária.

Frise-se que é presumida a notificação 48 horas após sua regular expedição. O não recebimento ou recebimento após o prazo constituem ônus da prova do destinatário.

Atenciosamente,

ANA AMARYLIS VIVACQUA DE OLIVEIRA GULLA
Desembargadora Presidente do Tribunal

Firmado por assinatura digital conforme Lei 11.419/2006 - AssineJus ID: 044372.0915.244969

PODER JUDICIÁRIO
JUSTIÇA DO TRABALHO
TRIBUNAL REGIONAL DO TRABALHO DA 15ª REGIÃO
2ª VARA DO TRABALHO DE TAUBATÉ

PROCESSO: **0011690-08.2019.5.15.0102** - Ação Trabalhista - Rito Ordinário
AUTOR: BENEDITA APARECIDA FERNANDES OLIVEIRA
RÉU: MUNICIPIO DE NATIVIDADE DA SERRA

Do MM. Juiz do Trabalho da 2ª Vara do Trabalho de Taubaté

A Sua Ex.ª o Sr. Presidente do Eg. Tribunal Regional do Trabalho da 15ª Região

Assunto: Requisição de Pagamento de Precatório

(x) Municipal ( ) Estadual ( ) Federal

Processo nº: **0011690-08.2019.5.15.0102**

Data do ajuizamento da ação na VT: 07/11/2019 17:29:41

EXEQUENTE: BENEDITA APARECIDA FERNANDES OLIVEIRA

ANA CECILIA ALVES, OAB: 248022

Na hipótese de empregado/servidor público:
Órgão a que está vinculado:

Situação: (x) Ativo ( ) Inativo ( ) Pensionista

PJe Assinado eletronicamente por: ALEXANDRE SILVA DE LORENZI DINON - juntado em: 14/06/2021 19:21:45 - 09e0992

MUNICIPIO DE NATIVIDADE DA SERRA
Av. Treze de Agosto, 235, centro, NATIVIDADE DA SERRA/SP - CEP: 12180-000

Valores relativos a:
(x) Total da execução
( ) Parcela incontroversa
( ) Precatório complementar (Parcela Incontroversa já requisitada)

Senhor Presidente,

A fim de atender sentença transitada em julgado, proferida nos autos em epígrafe, solicito a Vossa Excelência que seja requisitada do executado a inclusão orçamentária do montante necessário ao pagamento das seguintes importâncias a que foi condenada(o) no processo referido, nos termos dos artigos 535 do CPC e 100 da Constituição Federal, bem como da **Resolução nº 303 /2019, do Conselho Nacional de Justiça e do Provimento GP-CR nº 07 /2019** deste Regional.

1. Beneficiário: BENEDITA APARECIDA FERNANDES OLIVEIRA, CPF: 059.554.868-79
Data de nascimento: 28/08/1953

Data base considerada para efeito de atualização monetária dos valores: 30/06/2021
Principal remanescente R$ 14.572,44

Índice de juros utilizado: (Art. 1°-F, Lei 9.494/1997).

Preferência? (art. 100, § 2° da CF) : (x) sim ( ) não
Motivo: ( ) doença grave ( ) deficiência (x) maior de 60 anos

PJe Assinado eletronicamente por: ALEXANDRE SILVA DE LORENZI DINON - Juntado em: 14/06/2021 19:21:45 - 09e0992

EXCLUSIVAMENTE PARA REGIME ORDINÁRIO (art. 9o. da Resolução n. 303/2019):
Valor pago a título de preferência:.....R$_____ (triplo do RPV do ente público)
Data do pagamento:__/__/__

TOTAL DA REQUISIÇÃO (BRUTO): R$ 14.572,44

Data do Trânsito em julgado (fase de conhecimento): 03/08/2020
Data do Trânsito em julgado (fase de execução): 28/04/2021

EXCLUSIVAMENTE PARA PRECATÓRIO FEDERAL
Conta para depósito
( ) Banco do Brasil- Agência:_____
( ) Caixa Econômica- Agência: _____

Respeitosamente,

ALEXANDRE SILVA DE LORENZI DINON
Juiz(a) do Trabalho

PJe
Assinado eletronicamente por: ALEXANDRE SILVA DE LORENZI DINON - Juntado em: 14/06/2021 19:21:45 - 09e0992
https://pje.trt15.jus.br/pjekz/validacao/21061416550311400000154073119?instancia=1
Número do processo: 0011690-08.2019.5.15.0102
Número do documento: 21061416550311400000154073119

071071/21

5

Ofício Requisitório

Campinas, 24 de junho de 2021.

Processo Nº ***0010380-52.2019.5.15.0009 Precat***
PRECATÓRIO
VARA DO TRABALHO DE TAUBATÉ 1A

55.000,00

Exequente: Benedito André dos Santos
Adv.: Otoniel Vitor Pereira Alves (358386-SP-D)
Executada: Município de Natividade da Serra
Adv.: ANTONIO CARLOS DE SOUZA (144518-SP-D)

Excelentíssimo(a) Senhor(a) Prefeito(a)
Município de Natividade da Serra
R. JOSÉ FERNANDES DA SILVA 28, CENTRO CEP: 12180-000, NATIVIDADE DA SERRA-SP

Assunto: ***Encaminha Precatório***

Senhor(a) Prefeito(a),

Requisito a V. Exa. que, nos termos do art. 100 da Constituição da República, adote as providências necessárias para satisfação do(s) crédito(s) decorrente(s) de condenação judicial no processo em referência, constante(s) do ofício precatório anexo.

Informo, outrossim, que, consoante art. 15 da Resolução CNJ 303/2019, para efeito do disposto no § 5º do art. 100 da Constituição Federal, considera-se como momento de requisição do precatório a data de 1º de julho, para os precatórios apresentados ao Tribunal entre 02 de julho do ano anterior e 1º de julho do ano de elaboração da proposta orçamentária, sendo que o Tribunal deverá comunicar, até 20 de julho, por ofício, à entidade devedora, os precatórios requisitados em 1º de julho, com finalidade de inclusão na proposta orçamentária.

Frise-se que é presumida a notificação 48 horas após sua regular expedição. O não recebimento ou recebimento após o prazo constituem ônus da prova do destinatário.

Atenciosamente,

ANA AMARYLIS VIVACQUA DE OLIVEIRA GULLA
Desembargadora Presidente do Tribunal

Firmado por assinatura digital conforme Lei 11.419/2006 - AssineJus ID: 044372.0915.244972

PODER JUDICIÁRIO
JUSTIÇA DO TRABALHO
TRIBUNAL REGIONAL DO TRABALHO DA 15ª REGIÃO
1ª VARA DO TRABALHO DE TAUBATÉ

PROCESSO: **0010380-52.2019.5.15.0009** - Ação Trabalhista - Rito Ordinário
AUTOR: BENEDITO ANDRE DOS SANTOS
RÉU: MUNICIPIO DE NATIVIDADE DA SERRA

Do MM. Juiz do Trabalho da 1ª Vara do Trabalho de Taubaté

A Sua Ex.ª o Sr. Presidente do Eg. Tribunal Regional do Trabalho da 15ª Região

Assunto: Requisição de Pagamento de Precatório

(X) Municipal ( ) Estadual ( ) Federal

Processo nº: **0010380-52.2019.5.15.0009**

Data do ajuizamento da ação na VT: 27/03/2019 16:13:56

EXEQUENTE: BENEDITO ANDRE DOS SANTOS

JEFERSSON LUIZ DIAS, OAB: 358120
OTONIEL VITOR PEREIRA ALVES, OAB: 358386

Na hipótese de empregado/servidor público:
Órgão a que está vinculado:

Situação: ( ) Ativo ( ) Inativo ( ) Pensionista

PJe Assinado eletronicamente por: LEANDRO RENATO CATELAN ENCINAS - Juntado em: 16/06/2021 16:57:47 - 624de49

ATENÇÃO: EXCLUIR O NOME DE FANTASIA

MUNICIPIO DE NATIVIDADE DA SERRA
Rua José Fernando da Silva, 28, Centro, NATIVIDADE DA SERRA/SP - CEP: 12180-000

Valores relativos a:
(X) Total da execução
( ) Parcela incontroversa
( ) Precatório complementar (Parcela Incontroversa já requisitada)

Senhor Presidente,

A fim de atender sentença transitada em julgado, proferida nos autos em epígrafe, solicito a Vossa Excelência que seja requisitada do executado a inclusão orçamentária do montante necessário ao pagamento das seguintes importâncias a que foi condenada(o) no processo referido, nos termos dos artigos 535 do CPC e 100 da Constituição Federal, bem como da **Resolução n° 303 /2019, do Conselho Nacional de Justiça e do Provimento GP-CR n° 07 /2019** deste Regional.

1. Beneficiário: BENEDITO ANDRE DOS SANTOS, CPF: 199.133.408-70
Data de nascimento: 04/02/1952

Data base considerada para efeito de atualização monetária dos valores: 31/03/2021
Principal R$ 46.769,19

Juros R$ 2.256,52 Índice de juros utilizado: 0,5%

PJe Assinado eletronicamente por: LEANDRO RENATO CATELAN ENCINAS - Juntado em: 16/06/2021 16:57:47 - 624de49

Preferência? (art. 100, § 2° da CF) : ( ) sim (x) não
Motivo: ( ) doença grave ( ) deficiência ( ) maior de 60 anos

EXCLUSIVAMENTE PARA REGIME ORDINÁRIO (art. 9o. da Resolução n. 303/2019):
Valor pago a título de preferência:.....R$_____ (triplo do RPV do ente público)
Data do pagamento:__/__/__

TOTAL DA REQUISIÇÃO (BRUTO): R$ 49.025,71

Data do Trânsito em julgado (fase de conhecimento): 23/10/2020
Data do Trânsito em julgado (fase de execução): 23/03/2021

EXCLUSIVAMENTE PARA PRECATÓRIO FEDERAL
Conta para depósito
( ) Banco do Brasil- Agência:_____
( ) Caixa Econômica- Agência: _____

Respeitosamente,

LEANDRO RENATO CATELAN ENCINAS

PJe
Assinado eletronicamente por: LEANDRO RENATO CATELAN ENCINAS - Juntado em: 16/06/2021 16:57:47 - 624de49
https://pje.trt15.jus.br/pjekz/validacao/21061615561577800000154281687?instancia=1
Número do processo: 0010380-52.2019.5.15.0009
Número do documento: 21061615561577800000154281687

07/07/21 6

Ofício Requisitório

Campinas, 24 de junho de 2021.

Processo Nº ***0011222-32.2019.5.15.0009 Precat***
PRECATÓRIO

25.000,00

VARA DO TRABALHO DE TAUBATÉ 1A

Exequente: Dervanil Andre Avelino
Adv.: Fábio Henrique da Silva Pimenta (230935-SP-D)
Executada: Município de Natividade da Serra
Adv.: ANTONIO CARLOS DE SOUZA (144518-SP-D)

Excelentíssimo(a) Senhor(a) Prefeito(a)
Município de Natividade da Serra
R. JOSÉ FERNANDES DA SILVA 28, CENTRO CEP: 12180-000, NATIVIDADE DA SERRA-SP

Assunto: ***Encaminha Precatório***

Senhor(a) Prefeito(a),

Requisito a V. Exa. que, nos termos do art. 100 da Constituição da República, adote as providências necessárias para satisfação do(s) crédito(s) decorrente(s) de condenação judicial no processo em referência, constante(s) do ofício precatório anexo.

Informo, outrossim, que, consoante art. 15 da Resolução CNJ 303/2019, para efeito do disposto no § 5º do art. 100 da Constituição Federal, considera-se como momento de requisição do precatório a data de 1º de julho, para os precatórios apresentados ao Tribunal entre 02 de julho do ano anterior e 1º de julho do ano de elaboração da proposta orçamentária, sendo que o Tribunal deverá comunicar, até 20 de julho, por ofício, à entidade devedora, os precatórios requisitados em 1º de julho, com finalidade de inclusão na proposta orçamentária.

Frise-se que é presumida a notificação 48 horas após sua regular expedição. O não recebimento ou recebimento após o prazo constituem ônus da prova do destinatário.

Atenciosamente,

ANA AMARYLIS VIVACQUA DE OLIVEIRA GULLA
Desembargadora Presidente do Tribunal

Firmado por assinatura digital conforme Lei 11.419/2006 - AssineJus ID: 044372.0915.244984

PODER JUDICIÁRIO
JUSTIÇA DO TRABALHO
TRIBUNAL REGIONAL DO TRABALHO DA 15ª REGIÃO
1ª VARA DO TRABALHO DE TAUBATÉ

PROCESSO: **0011222-32.2019.5.15.0009** - Ação Trabalhista - Rito Ordinário
AUTOR: DERVANIL ANDRE AVELINO
RÉU: MUNICIPIO DE NATIVIDADE DA SERRA

Do MM. Juiz do Trabalho da 1ª Vara do Trabalho de Taubaté

A Sua Ex.ª o Sr. Presidente do Eg. Tribunal Regional do Trabalho da 15ª Região

Assunto: Requisição de Pagamento de Precatório

(x) Municipal ( ) Estadual ( ) Federal

Processo nº: **0011222-32.2019.5.15.0009**

Data do ajuizamento da ação na VT: 02/09/2019 14:33:20

EXEQUENTE: DERVANIL ANDRE AVELINO

EVELINE PIMENTA DA FONSECA, OAB: 296423
FABIO HENRIQUE DA SILVA PIMENTA, OAB: 230935

Na hipótese de empregado/servidor público:
Órgão a que está vinculado:

Situação: ( ) Ativo ( ) Inativo ( ) Pensionista

PJe Assinado eletronicamente por: GOTHARDO RODRIGUES BACKX VAN BUGGENHOUT - Juntado em: 16/06/2021 11:28:11 - 3797909

ATENÇÃO: EXCLUIR O NOME DE FANTASIA

MUNICIPIO DE NATIVIDADE DA SERRA
avenida treze de agosto, 235, centro, NATIVIDADE DA SERRA/SP - CEP: 12180-000

Valores relativos a:
(x) Total da execução
( ) Parcela incontroversa
( ) Precatório complementar (Parcela Incontroversa já requisitada)

Senhor Presidente,

A fim de atender sentença transitada em julgado, proferida nos autos em epígrafe, solicito a Vossa Excelência que seja requisitada do executado a inclusão orçamentária do montante necessário ao pagamento das seguintes importâncias a que foi condenada(o) no processo referido, nos termos dos artigos 535 do CPC e 100 da Constituição Federal, bem como da **Resolução nº 303 /2019, do Conselho Nacional de Justiça e do Provimento GP-CR nº 07 /2019** deste Regional.

1. Beneficiário: DERVANIL ANDRE AVELINO, CPF: 038.248.138-07
Data de nascimento: 08/01/1959

Data base considerada para efeito de atualização monetária dos valores: 10/04/2021
Principal R$21.971,14

Juros R$ 645,27Índice de juros utilizado: 0,5%

PJe Assinado eletronicamente por: GOTHARDO RODRIGUES BACKX VAN BUGGENHOUT - Juntado em: 16/06/2021 11:28:11 - 3797909

Preferência? (art. 100, § 2° da CF) : ( ) sim ( ) não
Motivo: ( ) doença grave ( ) deficiência ( ) maior de 60 anos

EXCLUSIVAMENTE PARA REGIME ORDINÁRIO (art. 9o. da Resolução n. 303/2019):
Valor pago a título de preferência:.....R$_____ (triplo do RPV do ente público)
Data do pagamento:__/__/__

TOTAL DA REQUISIÇÃO (BRUTO): R$22.616,41

Data do Trânsito em julgado (fase de conhecimento): 23/10/2020
Data do Trânsito em julgado (fase de execução): 30/03/2021

EXCLUSIVAMENTE PARA PRECATÓRIO FEDERAL
Conta para depósito
( ) Banco do Brasil- Agência:_____
( ) Caixa Econômica- Agência: _____

Respeitosamente,

PJe
Assinado eletronicamente por: GOTHARDO RODRIGUES BACKX VAN BUGGENHOUT - Juntado em: 16/06/2021 11:28:11 - 3797909
https://pje.trt15.jus.br/pjekz/validacao/21061611230850500000154236796?instancia=1
Número do processo: 0011222-32.2019.5.15.0009
Número do documento: 21061611230850500000154236796

07/07/21 7

Ofício Requisitório

Campinas, 24 de junho de 2021.

Processo N° ***0010633-79.2015.5.15.0009 Precat***
PRECATÓRIO
VARA DO TRABALHO DE TAUBATÉ 1A
Exequente: Marcio Antonio Fernandes de Carvalho 40.000,00
Adv.: Persio Ribeiro da Silva (206055-SP-D)
Exequente: União Federal - INSS
Executada: Município de Natividade da Serra
Adv.: ANTONIO CARLOS DE SOUZA (144518-SP-D)

Excelentíssimo(a) Senhor(a) Prefeito(a)
Município de Natividade da Serra
R. JOSÉ FERNANDES DA SILVA 28, CENTRO CEP: 12180-000, NATIVIDADE DA SERRA-SP

Assunto: ***Encaminha Precatório***

Senhor(a) Prefeito(a),

Requisito a V. Exa. que, nos termos do art. 100 da Constituição da República, adote as providências necessárias para satisfação do(s) crédito(s) decorrente(s) de condenação judicial no processo em referência, constante(s) do ofício precatório anexo.

Informo, outrossim, que, consoante art. 15 da Resolução CNJ 303/2019, para efeito do disposto no § 5° do art. 100 da Constituição Federal, considera-se como momento de requisição do precatório a data de 1°. de julho, para os precatórios apresentados ao Tribunal entre 02 de julho do ano anterior e 1° de julho do ano de elaboração da proposta orçamentária, sendo que o Tribunal deverá comunicar, até 20 de julho, por ofício, à entidade devedora, os precatórios requisitados em 1° de julho, com finalidade de inclusão na proposta orçamentária.

Frise-se que é presumida a notificação 48 horas após sua regular expedição. O não recebimento ou recebimento após o prazo constituem ônus da prova do destinatário.

Atenciosamente,

ANA AMARYLIS VIVACQUA DE OLIVEIRA GULLA
Desembargadora Presidente do Tribunal

Firmado por assinatura digital conforme Lei 11.419/2006 - AssineJus ID: 044372.0915.244973

PODER JUDICIÁRIO
JUSTIÇA DO TRABALHO
TRIBUNAL REGIONAL DO TRABALHO DA 15ª REGIÃO
1ª VARA DO TRABALHO DE TAUBATÉ

PROCESSO: **0010633-79.2015.5.15.0009** - Ação Trabalhista - Rito Ordinário
AUTOR: MARCIO ANTONIO FERNANDES DE CARVALHO
RÉU: MUNICIPIO DE NATIVIDADE DA SERRA

Do MM. Juiz do Trabalho da 1ª Vara do Trabalho de Taubaté

A Sua Ex.ª o Sr. Presidente do Eg. Tribunal Regional do Trabalho da 15ª Região

Assunto: Requisição de Pagamento de Precatório

(x) Municipal ( ) Estadual ( ) Federal

Processo nº: **0010633-79.2015.5.15.0009**

Data do ajuizamento da ação na VT: 31/03/2015 10:39:38

EXEQUENTE: MARCIO ANTONIO FERNANDES DE CARVALHO

PERSIO RIBEIRO DA SILVA, OAB: 206055

Na hipótese de empregado/servidor público:
Órgão a que está vinculado:

Situação: ( ) Ativo ( ) Inativo ( ) Pensionista

PJe Assinado eletronicamente por: GOTHARDO RODRIGUES BACKX VAN BUGGENHOUT - Juntado em: 16/06/2021 15:10:45 - 2f90aae

MUNICIPIO DE NATIVIDADE DA SERRA
RUA JOÃO FERNANDES DA SILVA, 28, PREFEITURA, CENTRO, NATIVIDADE DA SERRA/SP - CEP: 12180-000

Valores relativos a:
(x) Total da execução
( ) Parcela incontroversa
( ) Precatório complementar (Parcela Incontroversa já requisitada)

Senhor Presidente,

A fim de atender sentença transitada em julgado, proferida nos autos em epígrafe, solicito a Vossa Excelência que seja requisitada do executado a inclusão orçamentária do montante necessário ao pagamento das seguintes importâncias a que foi condenada(o) no processo referido, nos termos dos artigos 535 do CPC e 100 da Constituição Federal, bem como da **Resolução n° 303 /2019, do Conselho Nacional de Justiça e do Provimento GP-CR n° 07 /2019** deste Regional.

1. Beneficiário: MARCIO ANTONIO FERNANDES DE CARVALHO, CPF: 121.863.378-60
Data de nascimento: 28/02/1970

Data base considerada para efeito de atualização monetária dos valores: 20/05/2021
Principal R$16.056,81

Juros R$ 4.362,78 Índice de juros utilizado: 0,5%

PJe Assinado eletronicamente por: GOTHARDO RODRIGUES BACKX VAN BUGGENHOUT - Juntado em: 16/06/2021 15:10:45 - 2f90aae

FGTS R$12.209,71

INSS RECTE (878,34)

Líquido Devido ao Reclamante: R$ 31.750,96

Preferência? (art. 100, § 2° da CF) : ( ) sim (x) não
Motivo: ( ) doença grave ( ) deficiência ( ) maior de 60 anos

EXCLUSIVAMENTE PARA REGIME ORDINÁRIO (art. 9o. da Resolução n. 303/2019):
Valor pago a título de preferência:.....R$_____ (triplo do RPV do ente público)
Data do pagamento:__/__/__

INSS - Alíquotas do empregado e empregador

Data base considerada para efeito de atualização monetária dos valores: 20/05/2021
INSS (alíquota empregado): R$878,34

INSS (alíquota Empregador): R$3.457,30

TOTAL R$4.335,6 4

TOTAL DA REQUISIÇÃO (BRUTO): R$36.086,6

Data do Trânsito em julgado (fase de conhecimento): 01/07/2019
Data do Trânsito em julgado (fase de execução): 19/10/2020

PJe Assinado eletronicamente por: GOTHARDO RODRIGUES BACKX VAN BUGGENHOUT - Juntado em: 16/06/2021 15:10:45 - 2f90aae

07/07/21 8

Ofício Requisitório

Campinas, 24 de junho de 2021.

Processo N° ***0011472-65.2019.5.15.0009 Precat***
PRECATÓRIO
VARA DO TRABALHO DE TAUBATÉ 1A

22.000,00

Exequente: Braz Florêncio da Silva
Adv.: Roberto da Silva Bassanello (225518-SP-D)
Executada: Município de Natividade da Serra
Adv.: ANTONIO CARLOS DE SOUZA (144518-SP-D)

Excelentíssimo(a) Senhor(a) Prefeito(a)
Município de Natividade da Serra
R. JOSÉ FERNANDES DA SILVA 28, CENTRO CEP: 12180-000, NATIVIDADE DA SERRA-SP

Assunto: ***Encaminha Precatório***

Senhor(a) Prefeito(a),

Requisito a V. Exa. que, nos termos do art. 100 da Constituição da República, adote as providências necessárias para satisfação do(s) crédito(s) decorrente(s) de condenação judicial no processo em referência, constante(s) do ofício precatório anexo.

Informo, outrossim, que, consoante art. 15 da Resolução CNJ 303/2019, para efeito do disposto no § 5° do art. 100 da Constituição Federal, considera-se como momento de requisição do precatório a data de 1° de julho, para os precatórios apresentados ao Tribunal entre 02 de julho do ano anterior e 1° de julho do ano de elaboração da proposta orçamentária, sendo que o Tribunal deverá comunicar, até 20 de julho, por ofício, à entidade devedora, os precatórios requisitados em 1° de julho, com finalidade de inclusão na proposta orçamentária.

Frise-se que é presumida a notificação 48 horas após sua regular expedição. O não recebimento ou recebimento após o prazo constituem ônus da prova do destinatário.

Atenciosamente,

ANA AMARYLIS VIVACQUA DE OLIVEIRA GULLA
Desembargadora Presidente do Tribunal

Firmado por assinatura digital conforme Lei 11.419/2006 - AssineJus ID: 044372.0915.244971

PODER JUDICIÁRIO
JUSTIÇA DO TRABALHO
TRIBUNAL REGIONAL DO TRABALHO DA 15ª REGIÃO
1ª VARA DO TRABALHO DE TAUBATÉ

PROCESSO: **0011472-65.2019.5.15.0009** - Ação Trabalhista - Rito Ordinário
AUTOR: BRAZ FLORENCIO DA SILVA
RÉU: MUNICIPIO DE NATIVIDADE DA SERRA

Do MM. Juiz do Trabalho da 1ª Vara do Trabalho de Taubaté

A Sua Ex.ª o Sr. Presidente do Eg. Tribunal Regional do Trabalho da 15ª Região

Assunto: Requisição de Pagamento de Precatório

(x) Municipal ( ) Estadual ( ) Federal

Processo nº: **0011472-65.2019.5.15.0009**

Data do ajuizamento da ação na VT: 14/10/2019 12:07:49

EXEQUENTE: BRAZ FLORENCIO DA SILVA

ROBERTO DA SILVA BASSANELLO, OAB: 225518

Na hipótese de empregado/servidor público:
Órgão a que está vinculado:

Situação: ( ) Ativo ( ) Inativo ( ) Pensionista

ATENÇÃO: EXCLUIR O NOME DE FANTASIA

PJe Assinado eletronicamente por: LEANDRO RENATO CATELAN ENCINAS - Juntado em: 16/06/2021 16:58:08 - 5c5e936

MUNICIPIO DE NATIVIDADE DA SERRA
RUA JOSÉ FERNANDES DA SILVA, 28, CENTRO, NATIVIDADE DA SERRA/SP - CEP: 12180-000

Valores relativos a:
(x) Total da execução
( ) Parcela incontroversa
( ) Precatório complementar (Parcela Incontroversa já requisitada)

Senhor Presidente,

A fim de atender sentença transitada em julgado, proferida nos autos em epígrafe, solicito a Vossa Excelência que seja requisitada do executado a inclusão orçamentária do montante necessário ao pagamento das seguintes importâncias a que foi condenada(o) no processo referido, nos termos dos artigos 535 do CPC e 100 da Constituição Federal, bem como da **Resolução n° 303 /2019, do Conselho Nacional de Justiça e do Provimento GP-CR n° 07 /2019** deste Regional.

1. Beneficiário: BRAZ FLORENCIO DA SILVA, CPF: 072.384.008-39
Data de nascimento: 06/10/1961

Data base considerada para efeito de atualização monetária dos valores: 31/03/2021
Principal R$19.767,75

Juros R$ 513,10 Índice de juros utilizado: 0,5%

PJe Assinado eletronicamente por: LEANDRO RENATO CATELAN ENCINAS - Juntado em: 16/06/2021 16:58:08 - 5c5e936

Preferência? (art. 100, § 2° da CF) : ( ) sim (x) não
Motivo: ( ) doença grave ( ) deficiência ( ) maior de 60 anos

EXCLUSIVAMENTE PARA REGIME ORDINÁRIO (art. 9o. da Resolução n. 303/2019):
Valor pago a título de preferência:.....R$_____ (triplo do RPV do ente público)
Data do pagamento:__/__/__

TOTAL DA REQUISIÇÃO (BRUTO): R$ 20.280,85

Data do Trânsito em julgado (fase de conhecimento): 23/10/2020
Data do Trânsito em julgado (fase de execução): 23/03/2021

EXCLUSIVAMENTE PARA PRECATÓRIO FEDERAL
Conta para depósito
( ) Banco do Brasil- Agência:_____
( ) Caixa Econômica- Agência: _____

Respeitosamente,

LEANDRO RENATO CATELAN ENCINAS
Juiz(a) do Trabalho

PJe
Assinado eletronicamente por: LEANDRO RENATO CATELAN ENCINAS - Juntado em: 16/06/2021 16:58:08 - 5c5e936
https://pje.trt15.jus.br/pjekz/validacao/21061616110451200000154284996?instancia=1
Número do processo: 0011472-65.2019.5.15.0009
Número do documento: 21061616110451200000154284996

9

15/07/21

F

Ofício Requisitório

Campinas, 29 de junho de 2021.

Processo Nº ***0010375-42.2019.5.15.0102 Precat***
PRECATÓRIO
VARA DO TRABALHO DE TAUBATÉ 2A

20.000,00

Exequente: Idalina Goreti de Faria
Adv.: Otoniel Vitor Pereira Alves (358386-SP-D)
Executada: Município de Natividade da Serra
Adv.: ANTONIO CARLOS DE SOUZA (144518-SP-D)

Excelentíssimo(a) Senhor(a) Prefeito(a)
Município de Natividade da Serra
R. JOSÉ FERNANDES DA SILVA 28, CENTRO CEP: 12180-000, NATIVIDADE DA SERRA-SP

Assunto: ***Encaminha Precatório***

Senhor(a) Prefeito(a),

Requisito a V. Exa. que, nos termos do art. 100 da Constituição da República, adote as providências necessárias para satisfação do(s) crédito(s) decorrente(s) de condenação judicial no processo em referência, constante(s) do ofício precatório anexo.

Informo, outrossim, que, consoante art. 15 da Resolução CNJ 303/2019, para efeito do disposto no § 5º do art. 100 da Constituição Federal, considera-se como momento de requisição do precatório a data de 1º de julho, para os precatórios apresentados ao Tribunal entre 02 de julho do ano anterior e 1º de julho do ano de elaboração da proposta orçamentária, sendo que o Tribunal deverá comunicar, até 20 de julho, por ofício, à entidade devedora, os precatórios requisitados em 1º de julho, com finalidade de inclusão na proposta orçamentária.

Frise-se que é presumida a notificação 48 horas após sua regular expedição. O não recebimento ou recebimento após o prazo constituem ônus da prova do destinatário.

Atenciosamente,

ANA AMARYLIS VIVACQUA DE OLIVEIRA GULLA
Desembargadora Presidente do Tribunal

Firmado por assinatura digital conforme Lei 11.419/2006 - AssineJus ID: 044376.0915.246512

PODER JUDICIÁRIO
JUSTIÇA DO TRABALHO
TRIBUNAL REGIONAL DO TRABALHO DA 15ª REGIÃO
2ª VARA DO TRABALHO DE TAUBATÉ

PROCESSO: **0010375-42.2019.5.15.0102** - Ação Trabalhista - Rito Ordinário
AUTOR: IDALINA GORETI DE FARIA
RÉU: MUNICIPIO DE NATIVIDADE DA SERRA

Do MM. Juiz do Trabalho da 2ª Vara do Trabalho de Taubaté

A Sua Ex.ª o Sr. Presidente do Eg. Tribunal Regional do Trabalho da 15ª Região

Assunto: Requisição de Pagamento de Precatório

(X) Municipal ( ) Estadual ( ) Federal

Processo n°: **0010375-42.2019.5.15.0102**

Data do ajuizamento da ação na VT: 27/03/2019 15:41:52

EXEQUENTE: IDALINA GORETI DE FARIA

JEFERSSON LUIZ DIAS, OAB: 358120
OTONIEL VITOR PEREIRA ALVES, OAB: 358386

Na hipótese de empregado/servidor público:
Órgão a que está vinculado:

Situação: ( ) Ativo (X) Inativo ( ) Pensionista

PJe Assinado eletronicamente por: REGINALDO LOURENÇO PIERROTTI JUNIOR - Juntado em: 21/06/2021 10:22:39 - 42fdd0a

MUNICIPIO DE NATIVIDADE DA SERRA
Rua José Fernando da Silva, 28, Centro, NATIVIDADE DA SERRA/SP - CEP: 12180-000

Advogado do RÉU: JOSE ANTONIO RODRIGUES DE FARIA MATTOS

Valores relativos a:
(X) Total da execução
( ) Parcela incontroversa
( ) Precatório complementar (Parcela Incontroversa já requisitada)

Senhor Presidente,

A fim de atender sentença transitada em julgado, proferida nos autos em epígrafe, solicito a Vossa Excelência que seja requisitada do executado a inclusão orçamentária do montante necessário ao pagamento das seguintes importâncias a que foi condenada(o) no processo referido, nos termos dos artigos 535 do CPC e 100 da Constituição Federal, bem como da **Resolução n° 303 /2019, do Conselho Nacional de Justiça e do Provimento GP-CR n° 07 /2019** deste Regional.

1. Beneficiário: IDALINA GORETI DE FARIA, CPF: 087.168.168-46
Data de nascimento: 16/10/1955

Data base considerada para efeito de atualização monetária dos valores: 30/06/2021

Principal	R$ 17.630,56
Juros	R$ 1.070,24

Índice de juros utilizado: (Art. 1°-F, Lei 9.494/1997)

PJe Assinado eletronicamente por: REGINALDO LOURENÇO PIERROTTI JUNIOR - Juntado em: 21/06/2021 10:22:39 - 42fdd0a

Preferência? (art. 100, § 2° da CF) : (X) sim ( ) não
Motivo: ( ) doença grave ( ) deficiência (X) maior de 60 anos

EXCLUSIVAMENTE PARA REGIME ORDINÁRIO (art. 9o. da Resolução n. 303/2019):
Valor pago a título de preferência:.....R$_____ (triplo do RPV do ente público)
Data do pagamento:__/__/__

TOTAL DA REQUISIÇÃO (BRUTO): R$ 18.700,80

Data do Trânsito em julgado (fase de conhecimento): 13/10/2020
Data do Trânsito em julgado (fase de execução): 07/05/2021

EXCLUSIVAMENTE PARA PRECATÓRIO FEDERAL
Conta para depósito
( ) Banco do Brasil- Agência:_____
( ) Caixa Econômica- Agência: _____

Respeitosamente,

REGINALDO LOURENÇO PIERROTTI JUNIOR
Juiz(a) do Trabalho

PJe
Assinado eletronicamente por: REGINALDO LOURENÇO PIERROTTI JUNIOR - Juntado em: 21/06/2021 10:22:39 - 42fdd0a
https://pje.trt15.jus.br/pjekz/validacao/21061517572315700000154195125?instancia=1
Número do processo: 0010375-42.2019.5.15.0102
Número do documento: 21061517572315700000154195125

15/07/21
F

10

Ofício Requisitório

Campinas, 29 de junho de 2021.

Processo Nº ***0011556-78.2019.5.15.0102 Precat***
PRECATÓRIO

34.000,00

VARA DO TRABALHO DE TAUBATÉ 2A

Exequente: José Clotilde Minari
Adv.: Fábio Henrique da Silva Pimenta (230935-SP-D)
Executada: Município de Natividade da Serra
Adv.: ANTONIO CARLOS DE SOUZA (144518-SP-D)

Excelentíssimo(a) Senhor(a) Prefeito(a)
Município de Natividade da Serra
R. JOSÉ FERNANDES DA SILVA 28, CENTRO CEP: 12180-000, NATIVIDADE DA SERRA-SP

Assunto: ***Encaminha Precatório***

Senhor(a) Prefeito(a),

Requisito a V. Exa. que, nos termos do art. 100 da Constituição da República, adote as providências necessárias para satisfação do(s) crédito(s) decorrente(s) de condenação judicial no processo em referência, constante(s) do ofício precatório anexo.

Informo, outrossim, que, consoante art. 15 da Resolução CNJ 303/2019, para efeito do disposto no § 5º do art. 100 da Constituição Federal, considera-se como momento de requisição do precatório a data de 1º de julho, para os precatórios apresentados ao Tribunal entre 02 de julho do ano anterior e 1º de julho do ano de elaboração da proposta orçamentária, sendo que o Tribunal deverá comunicar, até 20 de julho, por ofício, à entidade devedora, os precatórios requisitados em 1º de julho, com finalidade de inclusão na proposta orçamentária.

Frise-se que é presumida a notificação 48 horas após sua regular expedição. O não recebimento ou recebimento após o prazo constituem ônus da prova do destinatário.

Atenciosamente,

ANA AMARYLIS VIVACQUA DE OLIVEIRA GULLA
Desembargadora Presidente do Tribunal

Firmado por assinatura digital conforme Lei 11.419/2006 - AssineJus ID: 044376.0915.246521

PODER JUDICIÁRIO
JUSTIÇA DO TRABALHO
TRIBUNAL REGIONAL DO TRABALHO DA 15ª REGIÃO
2ª VARA DO TRABALHO DE TAUBATÉ

PROCESSO: **0011556-78.2019.5.15.0102** - Ação Trabalhista - Rito Ordinário
AUTOR: JOSE CLOTILDE MINARI
RÉU: MUNICIPIO DE NATIVIDADE DA SERRA

Do MM. Juiz do Trabalho da 2ª Vara do Trabalho de Taubaté

A Sua Ex.ª o Sr. Presidente do Eg. Tribunal Regional do Trabalho da 15ª Região

Assunto: Requisição de Pagamento de Precatório

(X) Municipal ( ) Estadual ( ) Federal

Processo nº: **0011556-78.2019.5.15.0102**

Data do ajuizamento da ação na VT: 21/10/2019 16:28:31

EXEQUENTE: JOSE CLOTILDE MINARI

EVELINE PIMENTA DA FONSECA, OAB: 296423
FABIO HENRIQUE DA SILVA PIMENTA, OAB: 230935

Na hipótese de empregado/servidor público:
Órgão a que está vinculado:

Situação: (X) Ativo ( ) Inativo ( ) Pensionista

PJe Assinado eletronicamente por: ALEXANDRE SILVA DE LORENZI DINON - Juntado em: 16/06/2021 17:05:43 - 9a78fbb

MUNICIPIO DE NATIVIDADE DA SERRA
avenida treze de agosto, 235, centro, NATIVIDADE DA SERRA/SP - CEP: 12180-000

Valores relativos a:
(X) Total da execução
( ) Parcela incontroversa
( ) Precatório complementar (Parcela Incontroversa já requisitada)

Senhor Presidente,

A fim de atender sentença transitada em julgado, proferida nos autos em epígrafe, solicito a Vossa Excelência que seja requisitada do executado a inclusão orçamentária do montante necessário ao pagamento das seguintes importâncias a que foi condenada(o) no processo referido, nos termos dos artigos 535 do CPC e 100 da Constituição Federal, bem como da **Resolução n° 303 /2019, do Conselho Nacional de Justiça e do Provimento GP-CR n° 07 /2019** deste Regional.

1. Beneficiário: JOSE CLOTILDE MINARI, CPF: 026.212.848-92
Data de nascimento: 03/06/1955

Data base considerada para efeito de atualização monetária dos valores: 30/06/2021

Principal	R$ 30.571,36
Juros	R$ 1.111,42

Índice de juros utilizado: (Art. 1°-F, Lei 9.494/1997)

PJe Assinado eletronicamente por: ALEXANDRE SILVA DE LORENZI DINON - Juntado em: 16/06/2021 17:05:43 - 9a78fbb

Preferência? (art. 100, § 2° da CF) : (X) sim ( ) não
Motivo: ( ) doença grave ( ) deficiência (X) maior de 60 anos

EXCLUSIVAMENTE PARA REGIME ORDINÁRIO (art. 9o. da Resolução n. 303/2019):
Valor pago a título de preferência:.....R$_____ (triplo do RPV do ente público)
Data do pagamento:__/__/__

TOTAL DA REQUISIÇÃO (BRUTO): R$ 31.682,78

Data do Trânsito em julgado (fase de conhecimento): 24/08/2020
Data do Trânsito em julgado (fase de execução): 10/05/2021

EXCLUSIVAMENTE PARA PRECATÓRIO FEDERAL
Conta para depósito
( ) Banco do Brasil- Agência:_____
( ) Caixa Econômica- Agência: _____

Respeitosamente,

ALEXANDRE SILVA DE LORENZI DINON
Juiz(a) do Trabalho

PJe
Assinado eletronicamente por: ALEXANDRE SILVA DE LORENZI DINON - Juntado em: 16/06/2021 17:05:43 - 9a78fbb
https://pje.trt15.jus.br/pjekz/validacao/21061518262352800000154199568?instancia=1
Número do processo: 0011556-78.2019.5.15.0102
Número do documento: 21061518262352800000154199568

15/07/21

11

Ofício Requisitório

Campinas, 29 de junho de 2021.

Processo Nº ***0011721-16.2019.5.15.0009 Precat***
PRECATÓRIO
VARA DO TRABALHO DE TAUBATÉ 1A

17.000,00

Exequente: Marlene Braga Pereira
Adv.: William Jefferson Barros Zwaricz (225985-SP-D)
Executada: Município de Natividade da Serra
Adv.: William Jefferson Barros Zwaricz (225985-SP-D)

Excelentíssimo(a) Senhor(a) Prefeito(a)
Município de Natividade da Serra
R. JOSÉ FERNANDES DA SILVA 28, CENTRO CEP: 12180-000, NATIVIDADE DA SERRA-SP

Assunto: ***Encaminha Precatório***

Senhor(a) Prefeito(a),

Requisito a V. Exa. que, nos termos do art. 100 da Constituição da República, adote as providências necessárias para satisfação do(s) crédito(s) decorrente(s) de condenação judicial no processo em referência, constante(s) do ofício precatório anexo.

Informo, outrossim, que, consoante art. 15 da Resolução CNJ 303/2019, para efeito do disposto no § 5º do art. 100 da Constituição Federal, considera-se como momento de requisição do precatório a data de 1º de julho, para os precatórios apresentados ao Tribunal entre 02 de julho do ano anterior e 1º de julho do ano de elaboração da proposta orçamentária, sendo que o Tribunal deverá comunicar, até 20 de julho, por ofício, à entidade devedora, os precatórios requisitados em 1º de julho, com finalidade de inclusão na proposta orçamentária.

Frise-se que é presumida a notificação 48 horas após sua regular expedição. O não recebimento ou recebimento após o prazo constituem ônus da prova do destinatário.

Atenciosamente,

ANA AMARYLIS VIVACQUA DE OLIVEIRA GULLA
Desembargadora Presidente do Tribunal

Firmado por assinatura digital conforme Lei 11.419/2006 - AssineJus ID: 044376.0915.246651

PODER JUDICIÁRIO
JUSTIÇA DO TRABALHO
TRIBUNAL REGIONAL DO TRABALHO DA 15ª REGIÃO
1ª VARA DO TRABALHO DE TAUBATÉ

PROCESSO: **0011721-16.2019.5.15.0009** - Ação Trabalhista - Rito Ordinário
AUTOR: MARLENE BRAGA PEREIRA
RÉU: MUNICIPIO DE NATIVIDADE DA SERRA

Do MM. Juiz do Trabalho da 1ª Vara do Trabalho de Taubaté

A Sua Ex.ª o Sr. Presidente do Eg. Tribunal Regional do Trabalho da 15ª Região

Assunto: Requisição de Pagamento de Precatório

(x) Municipal ( ) Estadual ( ) Federal

Processo nº: **0011721-16.2019.5.15.0009**

Data do ajuizamento da ação na VT: 14/11/2019 11:00:43

EXEQUENTE: MARLENE BRAGA PEREIRA

WILLIAM JEFFERSON BARROS ZWARICZ, OAB: 225985

Na hipótese de empregado/servidor público:
Órgão a que está vinculado:

Situação: ( ) Ativo ( ) Inativo ( ) Pensionista

ATENÇÃO: EXCLUIR O NOME DE FANTASIA

PJe Assinado eletronicamente por: GOTHARDO RODRIGUES BACKX VAN BUGGENHOUT - Juntado em: 16/06/2021 18:23:08 - 9a338c3

MUNICIPIO DE NATIVIDADE DA SERRA
rua josé fernandes da silva, 28, centro, NATIVIDADE DA SERRA/SP - CEP: 12180-000

Valores relativos a:
(x) Total da execução
( ) Parcela incontroversa
( ) Precatório complementar (Parcela Incontroversa já requisitada)

Senhor Presidente,

A fim de atender sentença transitada em julgado, proferida nos autos em epígrafe, solicito a Vossa Excelência que seja requisitada do executado a inclusão orçamentária do montante necessário ao pagamento das seguintes importâncias a que foi condenada(o) no processo referido, nos termos dos artigos 535 do CPC e 100 da Constituição Federal, bem como da **Resolução n° 303 /2019, do Conselho Nacional de Justiça e do Provimento GP-CR n° 07 /2019** deste Regional.

1. Beneficiário: MARLENE BRAGA PEREIRA, CPF: 066.333.628-70
Data de nascimento: 16/04/1965

Data base considerada para efeito de atualização monetária dos valores: 31/03/2021
Principal R$13.855,68

Juros R$ 301,13 Índice de juros utilizado: 0,5%

PJe Assinado eletronicamente por: GOTHARDO RODRIGUES BACKX VAN BUGGENHOUT - Juntado em: 16/06/2021 18:23:08 - 9a338c3

Preferência? (art. 100, § 2° da CF) : ( ) sim (x) não
Motivo: ( ) doença grave ( ) deficiência ( ) maior de 60 anos

EXCLUSIVAMENTE PARA REGIME ORDINÁRIO (art. 9o. da Resolução n. 303/2019):
Valor pago a título de preferência:.....R$_____ (triplo do RPV do ente público)
Data do pagamento:__/__/__

TOTAL DA REQUISIÇÃO (BRUTO): R$14.156,81

Data do Trânsito em julgado (fase de conhecimento): 23/10/2020
Data do Trânsito em julgado (fase de execução): 23/03/2021

EXCLUSIVAMENTE PARA PRECATÓRIO FEDERAL
Conta para depósito
( ) Banco do Brasil- Agência:_____
( ) Caixa Econômica- Agência: _____

Respeitosamente,

GOTHARDO RODRIGUES BACKX VAN BUGGENHOUT
Juiz(a) do Trabalho

PJe
Assinado eletronicamente por: GOTHARDO RODRIGUES BACKX VAN BUGGENHOUT - Juntado em: 16/06/2021 18:23:08 - 9a338c3
Certificado por TRIBUNAL REGIONAL DO TRABALHO DA 15A REGIAO:03773524000103
https://pje.trt15.jus.br/pjekz/validacao/21061617090723900000154297268?instancia=1
Número do processo: 0011721-16.2019.5.15.0009
Número do documento: 21061617090723900000154297268

15/07/21
E

12

Ofício Requisitório

Campinas, 29 de junho de 2021.

Processo Nº ***0010491-48.2019.5.15.0102 Precat***
PRECATÓRIO
VARA DO TRABALHO DE TAUBATÉ 2A

20.000,00

Exequente: Gilberto Fernandes de Faria
Adv.: Roberto da Silva Bassanello (225518-SP-D)
Executada: Município de Natividade da Serra
Adv.: ANTONIO CARLOS DE SOUZA (144518-SP-D)

Excelentíssimo(a) Senhor(a) Prefeito(a)
Município de Natividade da Serra
R. JOSÉ FERNANDES DA SILVA 28, CENTRO CEP: 12180-000, NATIVIDADE DA SERRA-SP

Assunto: ***Encaminha Precatório***

Senhor(a) Prefeito(a),

Requisito a V. Exa. que, nos termos do art. 100 da Constituição da República, adote as providências necessárias para satisfação do(s) crédito(s) decorrente(s) de condenação judicial no processo em referência, constante(s) do ofício precatório anexo.

Informo, outrossim, que, consoante art. 15 da Resolução CNJ 303/2019, para efeito do disposto no § 5º do art. 100 da Constituição Federal, considera-se como momento de requisição do precatório a data de 1º de julho, para os precatórios apresentados ao Tribunal entre 02 de julho do ano anterior e 1º de julho do ano de elaboração da proposta orçamentária, sendo que o Tribunal deverá comunicar, até 20 de julho, por ofício, à entidade devedora, os precatórios requisitados em 1º de julho, com finalidade de inclusão na proposta orçamentária.

Frise-se que é presumida a notificação 48 horas após sua regular expedição. O não recebimento ou recebimento após o prazo constituem ônus da prova do destinatário.

Atenciosamente,

ANA AMARYLIS VIVACQUA DE OLIVEIRA GULLA
Desembargadora Presidente do Tribunal

Firmado por assinatura digital conforme Lei 11.419/2006 - AssineJus ID: 044376.0915.246531

PODER JUDICIÁRIO
JUSTIÇA DO TRABALHO
TRIBUNAL REGIONAL DO TRABALHO DA 15ª REGIÃO
2ª VARA DO TRABALHO DE TAUBATÉ

PROCESSO: **0010491-48.2019.5.15.0102** - Ação Trabalhista - Rito Ordinário
AUTOR: GILBERTO FERNANDES DE FARIA
RÉU: MUNICIPIO DE NATIVIDADE DA SERRA

Do MM. Juiz do Trabalho da 2ª Vara do Trabalho de Taubaté

A Sua Ex.ª o Sr. Presidente do Eg. Tribunal Regional do Trabalho da 15ª Região

Assunto: Requisição de Pagamento de Precatório

(X) Municipal ( ) Estadual ( ) Federal

Processo nº: **0010491-48.2019.5.15.0102**

Data do ajuizamento da ação na VT: 17/04/2019 11:19:19

EXEQUENTE: GILBERTO FERNANDES DE FARIA

ROBERTO DA SILVA BASSANELLO, OAB: 225518

Na hipótese de empregado/servidor público:
Órgão a que está vinculado:

Situação: (X) Ativo ( ) Inativo ( ) Pensionista

PJe Assinado eletronicamente por: REGINALDO LOURENÇO PIERROTTI JUNIOR - Juntado em: 21/06/2021 10:22:39 - c6934b8

MUNICIPIO DE NATIVIDADE DA SERRA
RUA JOSÉ FERNANDES DA SILVA, 28, CENTRO, NATIVIDADE DA SERRA/SP - CEP: 12180-000

Advogado do RÉU: JOSE ANTONIO RODRIGUES DE FARIA MATTOS

Valores relativos a:
(X) Total da execução
( ) Parcela incontroversa
( ) Precatório complementar (Parcela Incontroversa já requisitada)

Senhor Presidente,

A fim de atender sentença transitada em julgado, proferida nos autos em epígrafe, solicito a Vossa Excelência que seja requisitada do executado a inclusão orçamentária do montante necessário ao pagamento das seguintes importâncias a que foi condenada(o) no processo referido, nos termos dos artigos 535 do CPC e 100 da Constituição Federal, bem como da **Resolução n° 303 /2019, do Conselho Nacional de Justiça e do Provimento GP-CR n° 07 /2019** deste Regional.

1. Beneficiário: GILBERTO FERNANDES DE FARIA, CPF: 276.232.958-29
Data de nascimento: 08/07/1979

Data base considerada para efeito de atualização monetária dos valores: 30/06/2021

Principal	R$ 16.447,05
Juros	R$ 955,82

Índice de juros utilizado: (Art. 1°-F, Lei 9.494/1997)

PJe Assinado eletronicamente por: REGINALDO LOURENÇO PIERROTTI JUNIOR - Juntado em: 21/06/2021 10:22:39 - c6934b8

Preferência? (art. 100, § 2° da CF) : ( ) sim (X) não
Motivo: ( ) doença grave ( ) deficiência ( ) maior de 60 anos

EXCLUSIVAMENTE PARA REGIME ORDINÁRIO (art. 9o. da Resolução n. 303/2019):
Valor pago a título de preferência:.....R$_____ (triplo do RPV do ente público)
Data do pagamento:__/__/__

TOTAL DA REQUISIÇÃO (BRUTO): R$ 17.402,87

Data do Trânsito em julgado (fase de conhecimento): 21/10/2020
Data do Trânsito em julgado (fase de execução): 09/06/2021

EXCLUSIVAMENTE PARA PRECATÓRIO FEDERAL
Conta para depósito
( ) Banco do Brasil- Agência:_____
( ) Caixa Econômica- Agência: _____

Respeitosamente,

REGINALDO LOURENÇO PIERROTTI JUNIOR
Juiz(a) do Trabalho

PJe
Assinado eletronicamente por: REGINALDO LOURENÇO PIERROTTI JUNIOR - Juntado em: 21/06/2021 10:22:39 - c6934b8
https://pje.trt15.jus.br/pjekz/validacao/21061519125959900000154204702?instancia=1
Número do processo: 0010491-48.2019.5.15.0102
Número do documento: 21061519125959900000154204702

15/07/21
7

13

Ofício Requisitório

Campinas, 29 de junho de 2021.

Processo Nº ***0011322-96.2019.5.15.0102 Precat***
PRECATÓRIO
VARA DO TRABALHO DE TAUBATÉ 2A

10.000,00

Exequente: Joelma Aparecida de Paulo
Adv.: William Jefferson Barros Zwaricz (225985-SP-D)
Executada: Município de Natividade da Serra
Adv.: ANTONIO CARLOS DE SOUZA (144518-SP-D)

Excelentíssimo(a) Senhor(a) Prefeito(a)
Município de Natividade da Serra
R. JOSÉ FERNANDES DA SILVA 28, CENTRO CEP: 12180-000, NATIVIDADE DA SERRA-SP

Assunto: ***Encaminha Precatório***

Senhor(a) Prefeito(a),

Requisito a V. Exa. que, nos termos do art. 100 da Constituição da República, adote as providências necessárias para satisfação do(s) crédito(s) decorrente(s) de condenação judicial no processo em referência, constante(s) do ofício precatório anexo.

Informo, outrossim, que, consoante art. 15 da Resolução CNJ 303/2019, para efeito do disposto no § 5º do art. 100 da Constituição Federal, considera-se como momento de requisição do precatório a data de 1º de julho, para os precatórios apresentados ao Tribunal entre 02 de julho do ano anterior e 1º de julho do ano de elaboração da proposta orçamentária, sendo que o Tribunal deverá comunicar, até 20 de julho, por ofício, à entidade devedora, os precatórios requisitados em 1º de julho, com finalidade de inclusão na proposta orçamentária.

Frise-se que é presumida a notificação 48 horas após sua regular expedição. O não recebimento ou recebimento após o prazo constituem ônus da prova do destinatário.

Atenciosamente,

ANA AMARYLIS VIVACQUA DE OLIVEIRA GULLA
Desembargadora Presidente do Tribunal

Firmado por assinatura digital conforme Lei 11.419/2006 - AssineJus ID: 044376.0915.246527

PODER JUDICIÁRIO
JUSTIÇA DO TRABALHO
TRIBUNAL REGIONAL DO TRABALHO DA 15ª REGIÃO
2ª VARA DO TRABALHO DE TAUBATÉ

PROCESSO: **0011322-96.2019.5.15.0102** - Ação Trabalhista - Rito Ordinário
AUTOR: JOELMA APARECIDA DE PAULO
RÉU: MUNICIPIO DE NATIVIDADE DA SERRA

Do MM. Juiz do Trabalho da 2ª Vara do Trabalho de Taubaté

A Sua Ex.ª o Sr. Presidente do Eg. Tribunal Regional do Trabalho da 15ª Região

Assunto: Requisição de Pagamento de Precatório

(x) Municipal ( ) Estadual ( ) Federal

Processo nº: **0011322-96.2019.5.15.0102**

Data do ajuizamento da ação na VT: 12/09/2019 19:07:34

EXEQUENTE: JOELMA APARECIDA DE PAULO

WILLIAM JEFFERSON BARROS ZWARICZ, OAB: 225985

Na hipótese de empregado/servidor público:
Órgão a que está vinculado:

Situação: (x) Ativo ( ) Inativo ( ) Pensionista

PJe Assinado eletronicamente por: REGINALDO LOURENÇO PIERROTTI JUNIOR - Juntado em: 21/06/2021 10:22:39 - cd9ecca

MUNICIPIO DE NATIVIDADE DA SERRA
rua josé fernandes da silva, 28, centro, NATIVIDADE DA SERRA/SP - CEP: 12180-000

Valores relativos a:
(x) Total da execução
( ) Parcela incontroversa
( ) Precatório complementar (Parcela Incontroversa já requisitada)

Senhor Presidente,

A fim de atender sentença transitada em julgado, proferida nos autos em epígrafe, solicito a Vossa Excelência que seja requisitada do executado a inclusão orçamentária do montante necessário ao pagamento das seguintes importâncias a que foi condenada(o) no processo referido, nos termos dos artigos 535 do CPC e 100 da Constituição Federal, bem como da **Resolução n° 303 /2019, do Conselho Nacional de Justiça e do Provimento GP-CR n° 07 /2019** deste Regional.

1. Beneficiário: JOELMA APARECIDA DE PAULO, CPF: 272.825.458-39
Data de nascimento: 02/07/1977

Data base considerada para efeito de atualização monetária dos valores: 30/06/2021

Principal	R$ 7.203,44
Juros (Art. 1°-F, Lei 9.494/1997)	R$ 1.029,77 Índice de juros utilizado:

PJe Assinado eletronicamente por: REGINALDO LOURENÇO PIERROTTI JUNIOR - Juntado em: 21/06/2021 10:22:39 - cd9ecca

Preferência? (art. 100, § 2° da CF) : ( ) sim (x) não
Motivo: ( ) doença grave ( ) deficiência ( ) maior de 60 anos

EXCLUSIVAMENTE PARA REGIME ORDINÁRIO (art. 9o. da Resolução n. 303/2019):
Valor pago a título de preferência:.....R$_____ (triplo do RPV do ente público)
Data do pagamento:__/__/__

TOTAL DA REQUISIÇÃO (BRUTO): R$ 8.233,21

Data do Trânsito em julgado (fase de conhecimento): 01/09/2020
Data do Trânsito em julgado (fase de execução): 28/04/2021

EXCLUSIVAMENTE PARA PRECATÓRIO FEDERAL
Conta para depósito
( ) Banco do Brasil- Agência:_____
( ) Caixa Econômica- Agência: _____

Respeitosamente,

REGINALDO LOURENÇO PIERROTTI JUNIOR

PJe
Assinado eletronicamente por: REGINALDO LOURENÇO PIERROTTI JUNIOR - Juntado em: 21/06/2021 10:22:39 - cd9ecca
https://pje.trt15.jus.br/pjekz/validacao/21061516360469300000154180740?instancia=1
Número do processo: 0011322-96.2019.5.15.0102
Número do documento: 21061516360469300000154180740

15/07/21
F

14

Ofício Requisitório

Campinas, 29 de junho de 2021.

Processo N° ***0010374-57.2019.5.15.0102 Precat***
PRECATÓRIO

20.000,00

VARA DO TRABALHO DE TAUBATÉ 2A

Exequente: Sebastiao Rodrigues
Adv.: Otoniel Vitor Pereira Alves (358386-SP-D)
Executada: Município de Natividade da Serra
Adv.: ANTONIO CARLOS DE SOUZA (144518-SP-D)

Excelentíssimo(a) Senhor(a) Prefeito(a)

Município de Natividade da Serra
R. JOSÉ FERNANDES DA SILVA 28, CENTRO CEP: 12180-000, NATIVIDADE DA SERRA-SP

Assunto: ***Encaminha Precatório***

Senhor(a) Prefeito(a),

Requisito a V. Exa. que, nos termos do art. 100 da Constituição da República, adote as providências necessárias para satisfação do(s) crédito(s) decorrente(s) de condenação judicial no processo em referência, constante(s) do ofício precatório anexo.

Informo, outrossim, que, consoante art. 15 da Resolução CNJ 303/2019, para efeito do disposto no § 5° do art. 100 da Constituição Federal, considera-se como momento de requisição do precatório a data de 1° de julho, para os precatórios apresentados ao Tribunal entre 02 de julho do ano anterior e 1° de julho do ano de elaboração da proposta orçamentária, sendo que o Tribunal deverá comunicar, até 20 de julho, por ofício, à entidade devedora, os precatórios requisitados em 1° de julho, com finalidade de inclusão na proposta orçamentária.

Frise-se que é presumida a notificação 48 horas após sua regular expedição. O não recebimento ou recebimento após o prazo constituem ônus da prova do destinatário.

Atenciosamente,

ANA AMARYLIS VIVACQUA DE OLIVEIRA GULLA
Desembargadora Presidente do Tribunal

Firmado por assinatura digital conforme Lei 11.419/2006 - AssineJus ID: 044376.0915.246505

PODER JUDICIÁRIO
JUSTIÇA DO TRABALHO
TRIBUNAL REGIONAL DO TRABALHO DA 15ª REGIÃO
2ª VARA DO TRABALHO DE TAUBATÉ

PROCESSO: **0010374-57.2019.5.15.0102** - Ação Trabalhista - Rito Ordinário
AUTOR: SEBASTIAO RODRIGUES
RÉU: MUNICIPIO DE NATIVIDADE DA SERRA

Do MM. Juiz do Trabalho da 2ª Vara do Trabalho de Taubaté

A Sua Ex.ª o Sr. Presidente do Eg. Tribunal Regional do Trabalho da 15ª Região

Assunto: Requisição de Pagamento de Precatório

(X) Municipal ( ) Estadual ( ) Federal

Processo nº: **0010374-57.2019.5.15.0102**

Data do ajuizamento da ação na VT: 27/03/2019 15:14:39

EXEQUENTE: SEBASTIAO RODRIGUES

JEFERSSON LUIZ DIAS, OAB: 358120
OTONIEL VITOR PEREIRA ALVES, OAB: 358386

Na hipótese de empregado/servidor público:
Órgão a que está vinculado:

Situação: ( ) Ativo (X) Inativo ( ) Pensionista

PJe Assinado eletronicamente por: ALEXANDRE SILVA DE LORENZI DINON - Juntado em: 16/06/2021 17:05:26 - c09db92

MUNICIPIO DE NATIVIDADE DA SERRA
Rua José Fernando da Silva, 28, Centro, NATIVIDADE DA SERRA/SP - CEP: 12180-000

Advogado do RÉU: JOSE ANTONIO RODRIGUES DE FARIA MATTOS

Valores relativos a:
(X) Total da execução
( ) Parcela incontroversa
( ) Precatório complementar (Parcela Incontroversa já requisitada)

Senhor Presidente,

A fim de atender sentença transitada em julgado, proferida nos autos em epígrafe, solicito a Vossa Excelência que seja requisitada do executado a inclusão orçamentária do montante necessário ao pagamento das seguintes importâncias a que foi condenada(o) no processo referido, nos termos dos artigos 535 do CPC e 100 da Constituição Federal, bem como da **Resolução n° 303 /2019, do Conselho Nacional de Justiça e do Provimento GP-CR n° 07 /2019** deste Regional.

1. Beneficiário: SEBASTIAO RODRIGUES, CPF: 100.970.778-79
Data de nascimento: 25/12/1949

Data base considerada para efeito de atualização monetária dos valores: 30/06/2021

Principal	R$ 16.214,45
Juros	R$ 984,14

Índice de juros utilizado: (Art. 1°-F, Lei 9.494/1997)

PJe Assinado eletronicamente por: ALEXANDRE SILVA DE LORENZI DINON - Juntado em: 16/06/2021 17:05:26 - c09db92

Preferência? (art. 100, § 2° da CF) : (X) sim ( ) não
Motivo: ( ) doença grave ( ) deficiência (X) maior de 60 anos

EXCLUSIVAMENTE PARA REGIME ORDINÁRIO (art. 9o. da Resolução n. 303/2019):
Valor pago a título de preferência:.....R$_____ (triplo do RPV do ente público)
Data do pagamento:__/__/__

TOTAL DA REQUISIÇÃO (BRUTO): R$ 17.198,59

Data do Trânsito em julgado (fase de conhecimento): 27/07/2020
Data do Trânsito em julgado (fase de execução): 10/05/2021

EXCLUSIVAMENTE PARA PRECATÓRIO FEDERAL
Conta para depósito
( ) Banco do Brasil- Agência:_____
( ) Caixa Econômica- Agência: _____

Respeitosamente,

ALEXANDRE SILVA DE LORENZI DINON
Juiz(a) do Trabalho

PJe
Assinado eletronicamente por: ALEXANDRE SILVA DE LORENZI DINON - Juntado em: 16/06/2021 17:05:26 - c09db92
https://pje.trt15.jus.br/pjekz/validacao/21061518105817600000154197444?instancia=1
Número do processo: 0010374-57.2019.5.15.0102
Número do documento: 21061518105817600000154197444

15

15/07/21
F

Ofício Requisitório

Campinas, 29 de junho de 2021.

Processo Nº ***0011323-81.2019.5.15.0102 Precat***
PRECATÓRIO
VARA DO TRABALHO DE TAUBATÉ 2A

13.000,00

Exequente: Benedito Nivaldo de Jesus
Adv.: William Jefferson Barros Zwaricz (225985-SP-D)
Executada: Município de Natividade da Serra
Adv.: ANTONIO CARLOS DE SOUZA (144518-SP-D)

Excelentíssimo(a) Senhor(a) Prefeito(a)
Município de Natividade da Serra
R. JOSÉ FERNANDES DA SILVA 28, CENTRO CEP: 12180-000, NATIVIDADE DA SERRA-SP

Assunto: ***Encaminha Precatório***

Senhor(a) Prefeito(a),

Requisito a V. Exa. que, nos termos do art. 100 da Constituição da República, adote as providências necessárias para satisfação do(s) crédito(s) decorrente(s) de condenação judicial no processo em referência, constante(s) do ofício precatório anexo.

Informo, outrossim, que, consoante art. 15 da Resolução CNJ 303/2019, para efeito do disposto no § 5º do art. 100 da Constituição Federal, considera-se como momento de requisição do precatório a data de 1º de julho, para os precatórios apresentados ao Tribunal entre 02 de julho do ano anterior e 1º de julho do ano de elaboração da proposta orçamentária, sendo que o Tribunal deverá comunicar, até 20 de julho, por ofício, à entidade devedora, os precatórios requisitados em 1º de julho, com finalidade de inclusão na proposta orçamentária.

Frise-se que é presumida a notificação 48 horas após sua regular expedição. O não recebimento ou recebimento após o prazo constituem ônus da prova do destinatário.

Atenciosamente,

ANA AMARYLIS VIVACQUA DE OLIVEIRA GULLA
Desembargadora Presidente do Tribunal
Firmado por assinatura digital conforme Lei 11.419/2006 - AssineJus ID: 044376.0915.246509

PODER JUDICIÁRIO
JUSTIÇA DO TRABALHO
TRIBUNAL REGIONAL DO TRABALHO DA 15ª REGIÃO
2ª VARA DO TRABALHO DE TAUBATÉ

PROCESSO: **0011323-81.2019.5.15.0102** - Ação Trabalhista - Rito Ordinário
AUTOR: BENEDITO NIVALDO DE JESUS
RÉU: MUNICIPIO DE NATIVIDADE DA SERRA

Do MM. Juiz do Trabalho da 2ª Vara do Trabalho de Taubaté

A Sua Ex.ª o Sr. Presidente do Eg. Tribunal Regional do Trabalho da 15ª Região

Assunto: Requisição de Pagamento de Precatório

(X) Municipal ( ) Estadual ( ) Federal

Processo n°: **0011323-81.2019.5.15.0102**

Data do ajuizamento da ação na VT: 12/09/2019 20:18:41

EXEQUENTE: BENEDITO NIVALDO DE JESUS

WILLIAM JEFFERSON BARROS ZWARICZ, OAB: 225985

Na hipótese de empregado/servidor público:
Órgão a que está vinculado:

Situação: (X) Ativo ( ) Inativo ( ) Pensionista

PJe Assinado eletronicamente por: REGINALDO LOURENÇO PIERROTTI JUNIOR - Juntado em: 21/06/2021 10:22:39 - eada999

MUNICIPIO DE NATIVIDADE DA SERRA
rua josé fernandes da silva, 28, centro, NATIVIDADE DA SERRA/SP - CEP: 12180-000

Advogado do RÉU: JOSE ANTONIO RODRIGUES DE FARIA MATTOS

Valores relativos a:
(X) Total da execução
( ) Parcela incontroversa
( ) Precatório complementar (Parcela Incontroversa já requisitada)

Senhor Presidente,

A fim de atender sentença transitada em julgado, proferida nos autos em epígrafe, solicito a Vossa Excelência que seja requisitada do executado a inclusão orçamentária do montante necessário ao pagamento das seguintes importâncias a que foi condenada(o) no processo referido, nos termos dos artigos 535 do CPC e 100 da Constituição Federal, bem como da **Resolução n° 303 /2019, do Conselho Nacional de Justiça e do Provimento GP-CR n° 07 /2019** deste Regional.

1. Beneficiário: BENEDITO NIVALDO DE JESUS, CPF: 091.131.028-26
Data de nascimento: 20/07/1965

Data base considerada para efeito de atualização monetária dos valores: 30/06/2021

Principal	R$ 11.445,75
Juros	R$ 464,15

Índice de juros utilizado: (Art. 1°-F, Lei 9.494/1997)

PJe Assinado eletronicamente por: REGINALDO LOURENÇO PIERROTTI JUNIOR - Juntado em: 21/06/2021 10:22:39 - eada999

Preferência? (art. 100, § 2° da CF) : ( ) sim (X) não
Motivo: ( ) doença grave ( ) deficiência ( ) maior de 60 anos

EXCLUSIVAMENTE PARA REGIME ORDINÁRIO (art. 9o. da Resolução n. 303/2019):
Valor pago a título de preferência:.....R$_____ (triplo do RPV do ente público)
Data do pagamento:__/__/__

TOTAL DA REQUISIÇÃO (BRUTO): R$ 11.909,90

Data do Trânsito em julgado (fase de conhecimento): 02/09/2020
Data do Trânsito em julgado (fase de execução): 13/05/2021

EXCLUSIVAMENTE PARA PRECATÓRIO FEDERAL
Conta para depósito
( ) Banco do Brasil- Agência:_____
( ) Caixa Econômica- Agência: _____

Respeitosamente,

REGINALDO LOURENÇO PIERROTTI JUNIOR
Juiz(a) do Trabalho

PJe
Assinado eletronicamente por: REGINALDO LOURENÇO PIERROTTI JUNIOR - Juntado em: 21/06/2021 10:22:39 - eada999
https://pje.trt15.jus.br/pjekz/validacao/21061518433506900000154202001?instancia=1
Número do processo: 0011323-81.2019.5.15.0102
Número do documento: 21061518433506900000154202001

16

15/07/21

Ofício Requisitório

Campinas, 29 de junho de 2021.

Processo Nº ***0010614-12.2020.5.15.0102 Precat***
PRECATÓRIO
VARA DO TRABALHO DE TAUBATÉ 2A

17.000,00

Exequente: Ana Paula Sousa de Oliveira
Adv.: William Jefferson Barros Zwaricz (225985-SP-D)
Executada: Município de Natividade da Serra
Adv.: ANTONIO CARLOS DE SOUZA (144518-SP-D)

Excelentíssimo(a) Senhor(a) Prefeito(a)
Município de Natividade da Serra
R. JOSÉ FERNANDES DA SILVA 28, CENTRO CEP: 12180-000, NATIVIDADE DA SERRA-SP

Assunto: ***Encaminha Precatório***

Senhor(a) Prefeito(a),

Requisito a V. Exa. que, nos termos do art. 100 da Constituição da República, adote as providências necessárias para satisfação do(s) crédito(s) decorrente(s) de condenação judicial no processo em referência, constante(s) do ofício precatório anexo.

Informo, outrossim, que, consoante art. 15 da Resolução CNJ 303/2019, para efeito do disposto no § 5º do art. 100 da Constituição Federal, considera-se como momento de requisição do precatório a data de 1º de julho, para os precatórios apresentados ao Tribunal entre 02 de julho do ano anterior e 1º de julho do ano de elaboração da proposta orçamentária, sendo que o Tribunal deverá comunicar, até 20 de julho, por ofício, à entidade devedora, os precatórios requisitados em 1º de julho, com finalidade de inclusão na proposta orçamentária.

Frise-se que é presumida a notificação 48 horas após sua regular expedição. O não recebimento ou recebimento após o prazo constituem ônus da prova do destinatário.

Atenciosamente,

ANA AMARYLIS VIVACQUA DE OLIVEIRA GULLA
Desembargadora Presidente do Tribunal

Firmado por assinatura digital conforme Lei 11.419/2006 - AssineJus ID: 044376.0915.246511

PODER JUDICIÁRIO
JUSTIÇA DO TRABALHO
TRIBUNAL REGIONAL DO TRABALHO DA 15ª REGIÃO
2ª VARA DO TRABALHO DE TAUBATÉ

PROCESSO: **0010614-12.2020.5.15.0102** - Ação Trabalhista - Rito Ordinário
AUTOR: ANA PAULA SOUSA DE OLIVEIRA
RÉU: MUNICIPIO DE NATIVIDADE DA SERRA

Do MM. Juiz do Trabalho da 2ª Vara do Trabalho de Taubaté

A Sua Ex.ª o Sr. Presidente do Eg. Tribunal Regional do Trabalho da 15ª Região

Assunto: Requisição de Pagamento de Precatório

(X) Municipal ( ) Estadual ( ) Federal

Processo nº: **0010614-12.2020.5.15.0102**

Data do ajuizamento da ação na VT: 27/04/2020 10:43:16

EXEQUENTE: ANA PAULA SOUSA DE OLIVEIRA

WILLIAM JEFFERSON BARROS ZWARICZ, OAB: 225985

Na hipótese de empregado/servidor público:
Órgão a que está vinculado:

Situação: (X) Ativo ( ) Inativo ( ) Pensionista

PJe Assinado eletronicamente por: ALEXANDRE SILVA DE LORENZI DINON - Juntado em: 16/06/2021 17:05:59 - bbdd68b

MUNICIPIO DE NATIVIDADE DA SERRA
rua josé fernandes da silva, 28, centro, NATIVIDADE DA SERRA/SP - CEP: 12180-000

Valores relativos a:
(X) Total da execução
( ) Parcela incontroversa
( ) Precatório complementar (Parcela Incontroversa já requisitada)

Senhor Presidente,

A fim de atender sentença transitada em julgado, proferida nos autos em epígrafe, solicito a Vossa Excelência que seja requisitada do executado a inclusão orçamentária do montante necessário ao pagamento das seguintes importâncias a que foi condenada(o) no processo referido, nos termos dos artigos 535 do CPC e 100 da Constituição Federal, bem como da **Resolução n° 303 /2019, do Conselho Nacional de Justiça e do Provimento GP-CR n° 07 /2019** deste Regional.

1. Beneficiário: ANA PAULA SOUSA DE OLIVEIRA, CPF: 343.230.128-61
Data de nascimento: 27/05/1986

Data base considerada para efeito de atualização monetária dos valores: 30/06/2021

Principal	R$ 14.231,38
Juros	R$ 646,08

Índice de juros utilizado: (Art. 1°-F, Lei 9.494/1997)

PJe Assinado eletronicamente por: ALEXANDRE SILVA DE LORENZI DINON - Juntado em: 16/06/2021 17:05:59 - bbdd68b

Preferência? (art. 100, § 2° da CF) : ( ) sim (X) não
Motivo: ( ) doença grave ( ) deficiência ( ) maior de 60 anos

EXCLUSIVAMENTE PARA REGIME ORDINÁRIO (art. 9o. da Resolução n. 303/2019):
Valor pago a título de preferência:.....R$_____ (triplo do RPV do ente público)
Data do pagamento:__/__/__

TOTAL DA REQUISIÇÃO (BRUTO): R$ 14.877,46

Data do Trânsito em julgado (fase de conhecimento): 19/10/2020
Data do Trânsito em julgado (fase de execução): 24/05/2021

EXCLUSIVAMENTE PARA PRECATÓRIO FEDERAL
Conta para depósito
( ) Banco do Brasil- Agência:_____
( ) Caixa Econômica- Agência: _____

Respeitosamente,

ALEXANDRE SILVA DE LORENZI DINON
Juiz(a) do Trabalho

PJe
Assinado eletronicamente por: ALEXANDRE SILVA DE LORENZI DINON - Juntado em: 16/06/2021 17:05:59 - bbdd68b
https://pje.trt15.jus.br/pjekz/validacao/21061518562954400000154203437?instancia=1
Número do processo: 0010614-12.2020.5.15.0102
Número do documento: 21061518562954400000154203437

Recebi
21/07/21

17.

Ofício Requisitório

Campinas, 11 de março de 2021.

Processo Nº ***0011399-35.2015.5.15.0009 Precat***
PRECATÓRIO
VARA DO TRABALHO DE TAUBATÉ 1A

100.000,00

Exequente: Bento Faria dos Santos
Adv.: Benedito Edemilson de Oliveira (350376-SP-D)
Executada: Município de Natividade da Serra
Adv.: ANTONIO CARLOS DE SOUZA (144518-SP-D)

Excelentíssimo(a) Senhor(a) Prefeito(a)
Município de Natividade da Serra
R. JOSÉ FERNANDES DA SILVA 28, CENTRO CEP: 12180-000, NATIVIDADE DA SERRA-SP

Assunto: ***Encaminha Precatório***

Senhor(a) Prefeito(a),

Requisito a V. Exa. que, nos termos do art. 100 da Constituição da República, adote as providências necessárias para satisfação do(s) crédito(s) decorrente(s) de condenação judicial no processo em referência, constante(s) do ofício precatório anexo.

Informo, outrossim, que, consoante art. 15 da Resolução CNJ 303/2019, para efeito do disposto no § 5º do art. 100 da Constituição Federal, considera-se como momento de requisição do precatório a data de 1º de julho, para os precatórios apresentados ao Tribunal entre 02 de julho do ano anterior e 1º de julho do ano de elaboração da proposta orçamentária, sendo que o Tribunal deverá comunicar, até 20 de julho, por ofício, à entidade devedora, os precatórios requisitados em 1º de julho, com finalidade de inclusão na proposta orçamentária.

Frise-se que é presumida a notificação 48 horas após sua regular expedição. O não recebimento ou recebimento após o prazo constituem ônus da prova do destinatário.

Atenciosamente,

ANA AMARYLIS VIVACQUA DE OLIVEIRA GULLA
Desembargadora Presidente do Tribunal

Firmado por assinatura digital conforme Lei 11.419/2006 - Assinejus ID: 044267.0915.222315

PODER JUDICIÁRIO
JUSTIÇA DO TRABALHO
TRIBUNAL REGIONAL DO TRABALHO DA 15ª REGIÃO
1ª VARA DO TRABALHO DE TAUBATÉ

PROCESSO: **0011399-35.2015.5.15.0009** - Ação Trabalhista - Rito Ordinário
AUTOR: BENTO FARIA DOS SANTOS
RÉU: MUNICIPIO DE NATIVIDADE DA SERRA

Do MM. Juiz do Trabalho da 1ª Vara do Trabalho de Taubaté

A Sua Ex.ª o Sr. Presidente do Eg. Tribunal Regional do Trabalho da 15ª Região

Assunto: Requisição de Pagamento de Precatório

(x) Municipal ( ) Estadual ( ) Federal

Processo nº: **0011399-35.2015.5.15.0009**
Data do ajuizamento da ação na VT: 13/07/2015 23:01:40

EXEQUENTE: BENTO FARIA DOS SANTOS

BENEDITO EDEMILSON DE OLIVEIRA, OAB: 350376

Na hipótese de empregado/servidor público:
Órgão a que está vinculado:

Situação: ( ) Ativo ( ) Inativo ( ) Pensionista

MUNICIPIO DE NATI /IDADE DA SERRA
Avenida Treze de Agosto, 235, Centro, NATIVIDADE DA SERRA/SP - CEP: 12180-000

Valores relativos a:
(x) Total da execução
( ) Parcela incontroversa
( ) Precatório complementar (Parcela Incontroversa já requisitada)

PJe Assinado eletronicamente por: GUILHERME GUIMARAES FELICIANO - Juntado em: 11/12/2020 20:08:29 - f4dbe6a

Senhor Presidente,

A fim de atender sentença transitada em julgado, proferida nos autos em epígrafe, solicito a Vossa Excelência que seja requisitada do executado a inclusão orçamentária do montante necessário ao pagamento das seguintes importâncias a que foi condenada(o) no processo referido, nos termos dos artigos 535 do CPC e 100 da Constituição Federal, bem como da **Resolução nº 303/2019, do Conselho Nacional de Justiça e do Provimento GP-CR nº 07/2019** deste Regional.

1. Beneficiário: BENTO FARIA DOS SANTOS, CPF: 602.336.728-34
Data de nascimento: 04/09/1950

Data base considerada para efeito de atualização monetária dos valores: 10/12/2020
Principal R$ 75.583,45

Juros R$ 19.146,88

Índice de juros utilizado: Juros aplicados à caderneta de poupança, incidentes uma única vez, até o efetivo pagamento (Art. 1º-F, Lei nº 9.494/1997)

Preferência? (art. 100, § 2º da CF) : (x) sim ( ) não
Motivo: ( ) doença grave ( ) deficiência (x) maior de 60 anos

EXCLUSIVAMENTE PARA REGIME ORDINÁRIO (art. 9o. da Resolução n. 303/2019):
Valor pago a título de preferência:.....R$_____ (triplo do RPV do ente público)
Data do pagamento:__/__/__

TOTAL DA REQUISIÇÃO (BRUTO): R$ 94.730,33

Data do Trânsito em julgado (fase de conhecimento): 22/04/2019
Data do Trânsito em julgado (fase de execução): 29/04/2020

PJe Assinado eletronicamente por: GUILHERME GUIMARAES FELICIANO - Juntado em: 11/12/2020 20:08:29 - f4dbe6a

Recebi 30/07/21 18

PODER JUDICIÁRIO
JUSTIÇA DO TRABALHO
TRIBUNAL REGIONAL DO TRABALHO DA 15ª REGIÃO
2ª VARA DO TRABALHO DE TAUBATÉ

PROCESSO: **0010828-76.2015.5.15.0102** - Ação Trabalhista - Rito Ordinário
AUTOR: JOSE ANTONIO RODRIGUES DE FARIA MATTOS
RÉU: MUNICIPIO DE NATIVIDADE DA SERRA

Do MM. Juiz do Trabalho da 2ª Vara do Trabalho de Taubaté

A Sua Ex.ª o Sr. Presidente do Eg. Tribunal Regional do Trabalho da 15ª Região

Assunto: Requisição de Pagamento de Precatório 100.000,00

(X) Municipal ( ) Estadual ( ) Federal

Processo nº: **0010828-76.2015.5.15.0102**

Data do ajuizamento da ação na VT: 17/04/2015 17:04:11

Exequente:

JOSE ANTONIO RODRIGUES DE FARIA MATTOS CPF: 977.613.038-00

ELY APARECIDO DE OLIVEIRA, OAB: 107236

Na hipótese de empregado/servidor público:
Órgão a que está vinculado:

Situação: ( ) Ativo (X) Inativo ( ) Pensionista

Executada:

MUNICIPIO DE NATIVIDADE DA SERRA CNPJ: 45.686.227/0001-70

Advogados do RÉU: ANTONIO CARLOS DE SOUZA, ELINE NATALI FRAMBA SILVA, LUCAS GONCALVES SALOME

Valores relativos a:
(X) Total da execução

( ) Parcela incontroversa
( ) Precatório complementar (Parcela Incontroversa já requisitada)

Senhor Presidente,

A fim de atender sentença transitada em julgado, proferida nos autos em epígrafe, solicito a Vossa Excelência que seja requisitada do executado a inclusão orçamentária do montante necessário ao pagamento das seguintes importâncias a que foi condenada(o) no processo referido, nos termos dos artigos 535 do CPC e 100 da Constituição Federal, bem como da **Resolução nº 303/2019, do Conselho Nacional de Justiça e do Provimento GP-CR nº 07/2019** deste Regional.

1. Beneficiário: JOSE ANTONIO RODRIGUES DE FARIA MATTOS, CPF: 977.613.038-00
Data de nascimento: 23/01/1958

Data base considerada para efeito de atualização monetária dos valores: 16/7/2020
Principal R$70.402,11

Juros R$ 26.201,70 Índice de juros utilizado: 11,4839%

TOTAL: R$96.603,81

Preferência? (art. 100, § 2º da CF) : (X) sim ( ) não
Motivo: ( ) doença grave ( ) deficiência (X) maior de 60 anos

EXCLUSIVAMENTE PARA REGIME ORDINÁRIO (art. 9o. da Resolução n. 303/2019):
Valor pago a título de preferência:.....R$_____ (triplo do RPV do ente público)
Data do pagamento:__/__/__

TOTAL DA REQUISIÇÃO (BRUTO): R$96.603,81 (NOVENTA E SEIS MIL, SEISCENTOS E TRÊS REAIS E OITENTA E UM CENTAVOS)

Data do Trânsito em julgado (fase de conhecimento): 27/02/2019
Data do Trânsito em julgado (fase de execução): 28/5/2020

EXCLUSIVAMENTE PARA PRECATÓRIO FEDERAL
Conta para depósito
( ) Banco do Brasil- Agência:_____
( ) Caixa Econômica- Agência: _____

Respeitosamente,

ANDREIA DE OLIVEIRA
Juiz do Trabalho

TAUBATE/SP, 16 de julho de 2020.

ANDREIA DE OLIVEIRA
Magistrado